Купить квартиру за 4 150 000 рублей на улица Родионовка

Владимирская область, Городской округ Владимир, Владимир, улица Родионовка

4 150 000 Р
65 873Р за м^2

63.00 м^2	17.20 м^2	11 из 12
Общая	Кухня	Этаж

ЖК Гвардейский. 2.0. Вторая очередь. В продаже однокомнатная квартира в новом кирпичном, строящемся доме в мкр. Юрьевец. Квартира современной изолированной планировки, расположена на 11 этаже 12ти этажной секции. Проектом предусмотрено отопление от крышной газовой котельной, окна на восточную сторону. Современная изолированная планировка, комнаты 18/12 кв.м., кухня 17,2 кв.м. с выходом на просторную лоджию 5,5 кв.м., просторный санузел 6кв.м. . Дом расположен в районе с развитой инфраструктурой, в шаговой доступности остановка общественного транспорта, продовольственные магазины и супермаркеты, школа, детский сад и вся инфраструктура города. Возможны различные вариант оплаты, ипотека с гарантией минимальной процентной ставки от банков-партнеров, ипотека с гос. поддержкой, семейная ипотека. Звоните, буду рад помочь с покупкой! Доп. описание: санузел раздельный, пластиковые окна, в доме есть: открытый двор, наземный паркинг, гостевой паркинг, лифт пассажирский, лифт грузовой, черновая отделка, также имеются: телефон, интернет, кабельное телевидение, счетчики холодной и горячей воды, домофон, железная дверь, Номер в базе: 8600972. Район: Юрьевец мкр

8 с 01.08.2023, обновлен 23.02.2024

Продавец: Этажи

Телефон: 8(915)758-63-12

Характеристики

Количество комнат	2	Тип дома	кирпично-монолитный
Этаж	11	Этажей всего	12
Наличие телефона	да	Наличие балкона	да
Наличие лифта	пассажирский лифт	Санузел	раздельный с/у
Площадь кухни	17.20 кв. м	Высота потолков	2.7 м
квартал	2	год	2023
Переуступка	1	Отделка	без отделки
Наличие парковки	да		
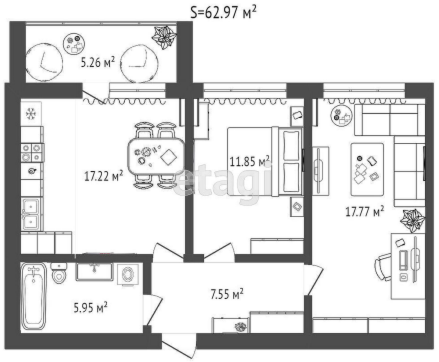
https://vladimir.restate.ru/obj/prodazha-novostroiki-ulica-rodionovka-113550134/