Купить квартиру за 5 854 500 рублей на Новгородская ул, 35 к2

Владимирская область, Городской округ Владимир, Владимир, Новгородская ул, 35 к2

5 854 500 Р
89 931Р за м^2

65.10 м^2	40.00 м^2	10.40 м^2	3 из 4
Общая	Жилая	Кухня	Этаж

Дом построен!!! Выбор этажа. ЖК Веризинский дом 35, корпус 2, мкр. Веризино-2, новый 4 этажный кирпичный дом, индивидуальное отопление (современные котлы), значительная экономия коммунальных платежей, ипотека с гос. поддержкой от 8/, семейная ипотека от 6/, it ипотека и тд. Тихий уютный двор. Продам 3 комнатную квартиру, 65,05 кв.м., строительная отделка : окна и балконные двери из ПВХ, биметаллические радиаторы, деревянная входная дверь, счетчики воды, электричества. Новый благоустроенный микрорайон, экологически чистый район, просторный двор, паркинг, территория для тихой и спокойной жизни. В шаговой доступности-остановки, новый садик, супермаркеты, аптека, 2 минуты до остановки автобусов 9С, 4С, 132. Рядом магазины "Верный", "Магнит". Сдача дома 2 кв. 2024 года.

1 с 29.12.2023, обновлен 11.10.2024

Характеристики

Количество комнат	3	Тип дома	кирпичный
Этаж	3	Этажей всего	4
Состояние объекта	требует ремонта	Наличие балкона	да
Площадь жилая	40.00 кв. м	Площадь кухни	10.40 кв. м
Дом сдан	да	квартал	2
год	2024	Переуступка	1
Наличие парковки	нет	Наличие мусоропровода	нет
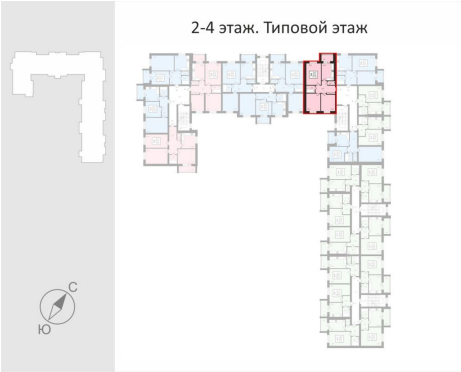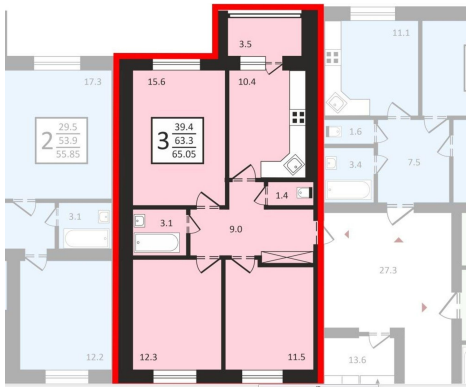
https://vladimir.restate.ru/obj/prodazha-novostroiki-novgorodskaya-ul-35-k2-113886154/