Купить дачу, дом, коттедж за 4 170 000 рублей на Восточная улица

Владимирская область, Городской округ Владимир, Владимир, Восточная улица

4 170 000 Р
98 582Р за м^2

42.30 м^2	34.00 м^2	5.30 м^2
Общая	Жилая	Кухня

Код объекта: 953279. Во Владимире на улице Погодина в жилом состоянии продается часть дома. На участке так же есть отдельно стоящий двухэтажный дом с баней(2,5х 3,5 м), (нужен только косметический ремонт). Дом из бруса 5,5 х7 м с частичной отделкой (стройматериалы имеются в наличии) с подведенными коммуникациями,(электричество, вода, канализация и есть проект на подключение газа (труба в 3 метрах). Так же дом можно купить целиком. В доме две комнаты, одна - 19 кв.м, вторая - 16 кв.м, потолки - 2,75 м, кухня 6 кв.м. отопление двухконтурный газовый котёл + электрический бойлер для горячей воды, санузел совмещённый с ванной, крыша - оцинкованное железо, все окна - пластиковые, канализация - 3 септика На территории участка 2 гаража: - кирпичный 4х6 м с воротами высотой 2,5 м, и металлический разборный -4х6 м. Участок ухоженный. Соседи хорошие. Дом расположен в развитом районе города, рядом остановка общественного транспорта, магазины, аптеки, школы и детские сады. Поблизости улицы Добросельская, Красносельский проезд, Восточная. Показ в любое время. Быстрый выход на сделку. Звоните, пишите, по всем вопросам с радостью отвечу!

9 с 07.03.2024, обновлен 17.03.2025

Характеристики

Площадь жилая	34.00 кв. м	Площадь кухни	5.30 кв. м
Этажей всего	1	Площадь участка	3.5 сот
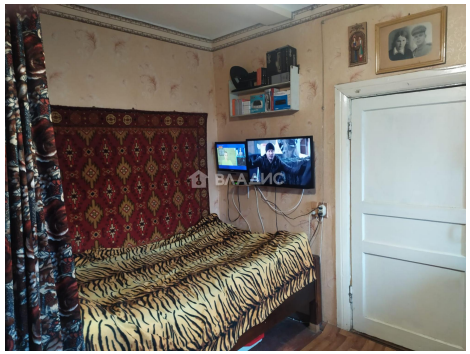
https://vladimir.restate.ru/obj/prodazha-kottedzha-vostochnaya-ulica-124678945/