Сдать квартиру за 15 000 рублей на Перекопский городок, 6А

Владимирская область, Городской округ Владимир, Владимир, Перекопский городок, 6А

15 000 Р в месяц

40.00 м^2	16.00 м^2	10.00 м^2	8 из 9
Общая	Жилая	Кухня	Этаж

Сдаётся просторная 1-комнатная квартира в современном кирпичном доме. Квартира в отличном состоянии со всей необходимой мебелью и техникой (холодильник, стиральная машина, телевизор, диваны).. Дом с огороженной территорией и крышной котельной. Оплата 15 тыс.+ком.платежи (залог 15тыс. возвращение при выезде). Дом расположен в районе ДТЮ, рядом улица Мира, проспект Строителей.

13 с 11.01.2022, обновлен 26.08.2025

Продавец: CVS.Realty

Телефон: +79300319609

Характеристики

Количество комнат	1	Тип дома	кирпичный
Этаж	8	Этажей всего	9
Состояние объекта	отличное	Наличие балкона	да
Санузел	совмещенный с/у	Площадь жилая	16.00 кв. м
Площадь кухни	10.00 кв. м		
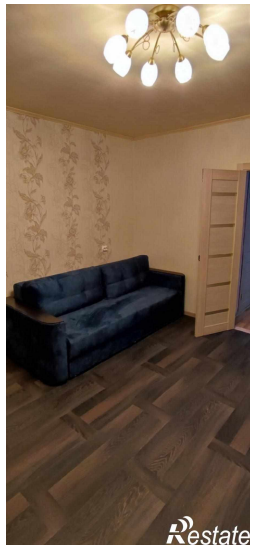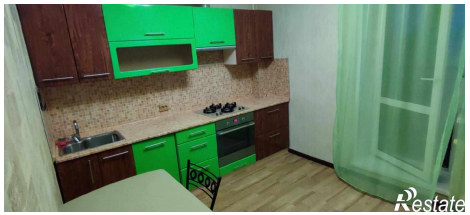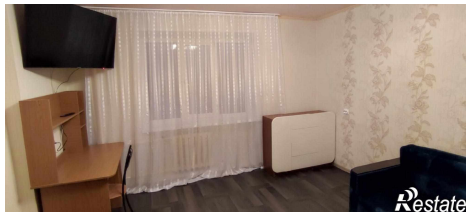
https://vladimir.restate.ru/obj/arenda-kvartiri-perekopskiy-gorodok-6a-1814839299/