Сдать квартиру за 14 000 рублей на Балакирева ул, 37

Владимирская область, Городской округ Владимир, Владимир, Балакирева ул, 37

14 000 Р в месяц

30.00 м^2	17.00 м^2	6.00 м^2	2 из 5
Общая	Жилая	Кухня	Этаж

Сдается в аренду на длительный срок 1-комнатная квартира в жилом состоянии. Рассматриваются к проживанию семейные пары, можно с детьми, студенты, можно с маленькими животными(кошка, маленькая собака). Вторая линия, тихий двор, в шаговой доступности школы, детские сады, магазины, остановки общественного транспорта. Заселение возможно с 1 июня 2022. Только для славян.

1 с 10.05.2022, обновлен 26.08.2025

Продавец: CVS.Realty

Телефон: +79300319609

Характеристики

Количество комнат	1	Тип дома	панельный
Этаж	2	Этажей всего	5
Состояние объекта	хорошее	Наличие балкона	да
Санузел	совмещенный с/у	Площадь жилая	17.00 кв. м
Площадь кухни	6.00 кв. м		

Restate

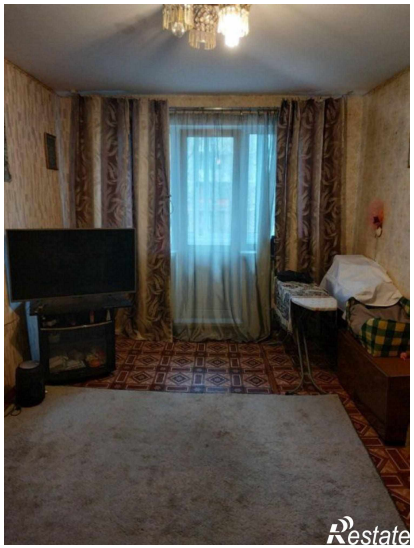
Restate

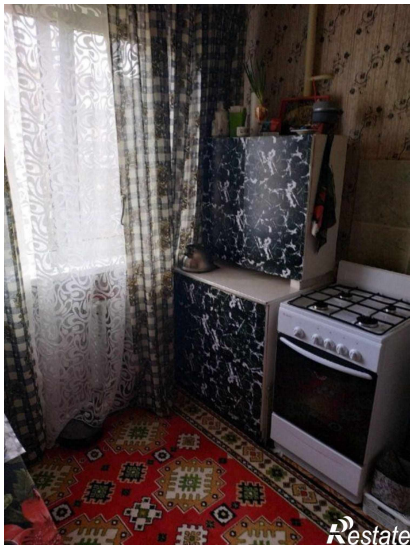
Restate

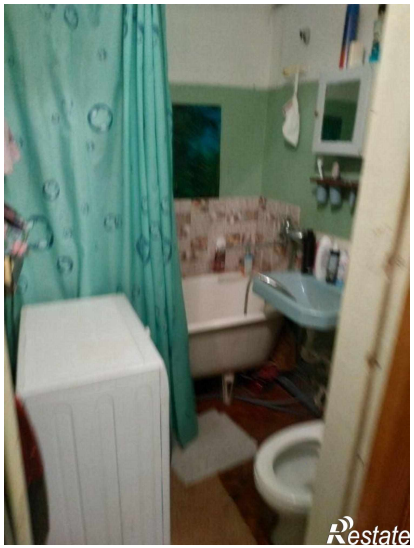
Restate