Купить квартиру за 10 500 000 рублей на проспект Строителей, 42Г

Владимирская область, Городской округ Владимир, Владимир, проспект Строителей, 42Г

10 500 000 Р
154 639Р за м^2

67.90 м^2	43.50 м^2	12.00 м^2	2 из 10
Общая	Жилая	Кухня	Этаж

Продаю 2-комнатную квартиру на проспекте Строителей, д. 42Г. Дом полностью кирпичный со своей газовой котельной, 2011 года постройки. Квартира не угловая, в отличном состоянии, очень светлая и просторная. Кухня и зал объединены в кухню-гостиную, изолированная спальня, окна - ПВХ - на разные стороны ("распашонка"), застекленная лоджия - из спальни, пол - плитка: в коридоре, с/узле и на лоджии, подогрев пола - в с/узле и на лоджии, в комнатах - ламинат, двухуровневые потолки с точечным освещением и подсветкой, гардеробная комната в коридоре и встроенная гардеробная - в спальне. Остается вся мебель и техника, кроме телевизора. Отличная шумоизоляция, чистый подъезд, достойные соседи, в цоколе есть вместительная кладовка, установлено видеонаблюдение в подъезде и во дворе, дом обслуживает ТСЖ (низкие коммунальные платежи: летом. примерно, 3500, зимой - 4500), огороженная придомовая территория, своя автопарковка во дворе и детская площадка. Удобное месторасположение - рядом: учебные и спортивные учреждения, магазины, супермаркеты, транспортная развязка. Один взрослый собственник, более 5 лет. Арт. 30312703 id:768.

14 с 02.08.2022, обновлен 09.07.2025

Продавец: Пентхаус

Телефон: +79107749283

Характеристики

Количество комнат	2	Тип дома	кирпично-монолитный
Этаж	2	Этажей всего	10
Наличие балкона	да	Наличие лифта	пассажирский лифт
Санузел	раздельный с/у	Площадь жилая	43.50 кв. м
Площадь комнат	25.50 кв. м	Площадь кухни	12.00 кв. м
Отделка	под ключ (чистовая)	Вид из окон	на улицу и двор

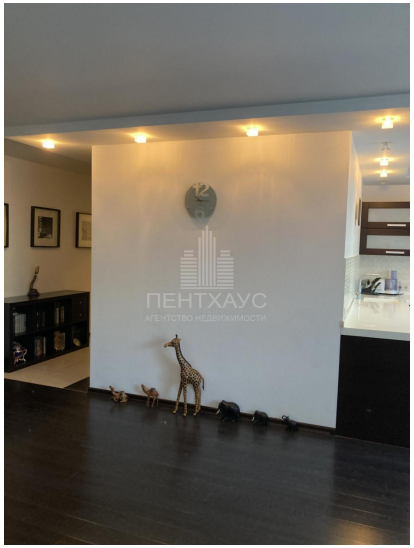
ПЕНТХАУС
АГЕНТСТВО НЕДВИЖИМОСТИ

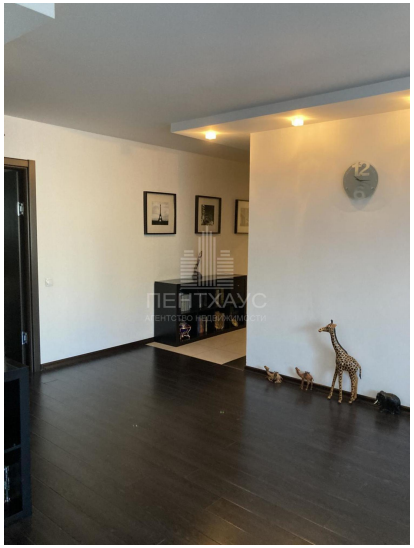
ПЕНТХАУС
АГЕНТСТВО НЕДВИЖИМОСТИ