Купить квартиру за 5 307 000 рублей на Родионовка ул, 14

Владимирская область, Городской округ Владимир, Владимир, Родионовка ул, 14

5 307 000 Р
52 029Р за м^2

102.00 м^2	55.00 м^2	18.00 м^2	11 из 14
Общая	Жилая	Кухня	Этаж

Современный комплекс располагается в микрорайоне Юрьевец на пересечении Институтской, Гвардейской и Славной. Он состоит из 17 многоэтажных домов, выполненных в единой архитектурной композиции и имеющих общую придомовую территорию. Дома построены с соблюдением всех нормативов, квартиры имеют удобную планировку, а стены - высокие показатели тепло-звукозащиты для вашего комфорта. На территории комплекса открыт детский сад на 210 мест с бассейном, спортивным и музыкальным залами. Рядом расположится новый торговый центр с подземной парковкой, в котором разместятся банк, торговые залы, спортивный и СПА-комплексы, детская игровая комната, 2 просторных кафе и кинотеатр. Также планируется строительство школы на 720 мест. В микрорайоне хорошо развита инфраструктура, есть поликлиника, магазины, крытый рынок, спортивный комплекс, бассейн, фитнес для детей, спортивные и детские площадки, зеленая зона и речка. Хорошее транспортное сообщение в любое направление города Владимира. Поездка на машине до центра города займёт не более 15 минут. В непосредственной близости к ЖК располагаются остановки общественного транспорта.

0 с 18.11.2022, обновлен 19.08.2025

Продавец: Агентство недвижимости Владимир33

Телефон: +79045958286

Характеристики

Количество комнат	3	Тип дома	блочный
Этаж	11	Этажей всего	14
Состояние объекта	требует ремонта	Наличие балкона	да
Площадь жилая	55.00 кв. м	Площадь кухни	18.00 кв. м
Наличие парковки	нет	Наличие мусоропровода	нет
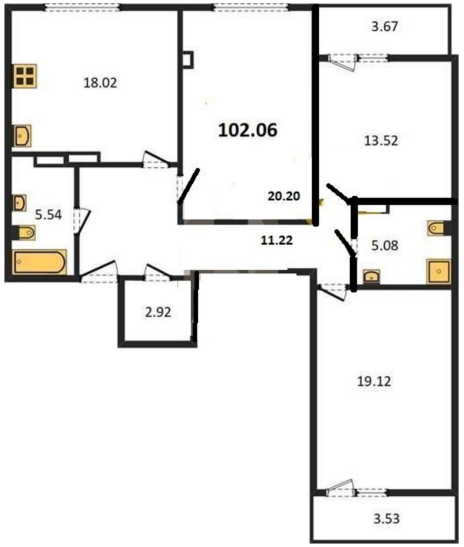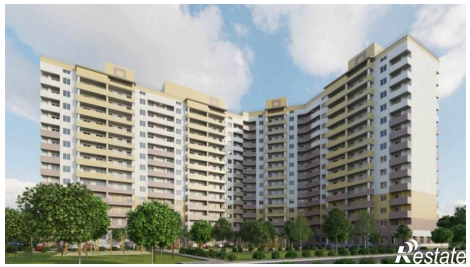
https://vladimir.restate.ru/obj/prodazha-kvartiri-rodionovka-ul-14-1818885892/