Сдать квартиру за 19 000 рублей на Тракторная ул, 5А

Владимирская область, Городской округ Владимир, Владимир, Тракторная ул, 5А

19 000 Р в месяц

37.00 м^2	17.00 м^2	9.00 м^2	9 из 9
Общая	Жилая	Кухня	Этаж

Сдаётся в аренду 1-комнатная квартира на длительный срок. Квартира после ремонта. Застекленная лоджия. В квартире имеется необходимая мебель и бытовая техника (холодильник, стиральная машина). Без животных.

10 с 07.07.2023, обновлен 26.08.2025

Продавец: CVS.Realty

Телефон: +79300319609

Характеристики
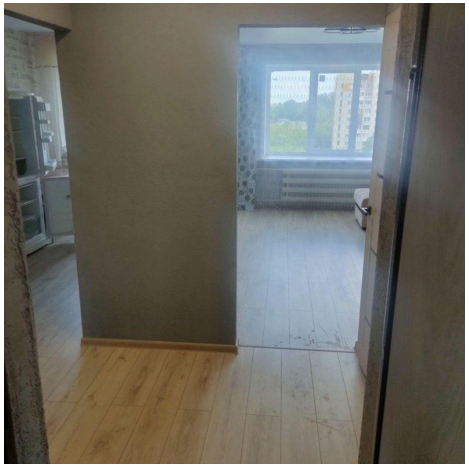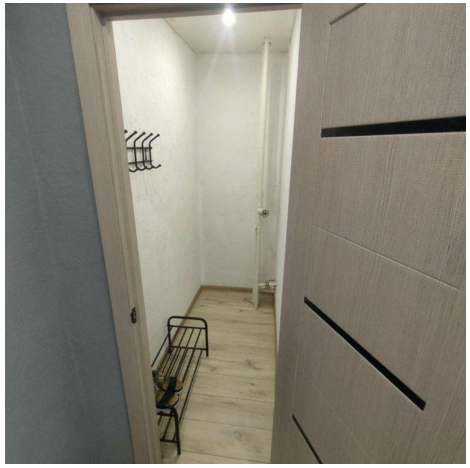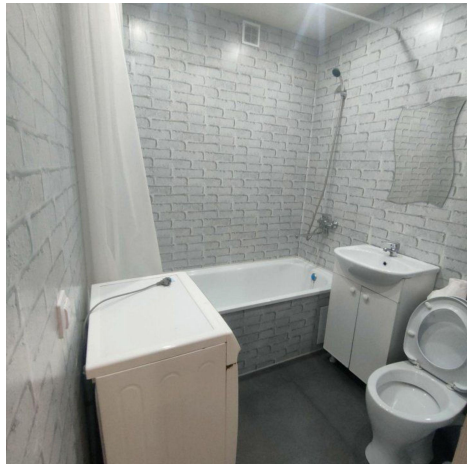
Количество комнат	1	Тип дома	кирпичный
Этаж	9	Этажей всего	9
Состояние объекта	отличное	Наличие балкона	да
Санузел	совмещенный с/у	Площадь жилая	17.00 кв. м
Площадь кухни	9.00 кв. м