Купить квартиру за 4 090 000 рублей на Славная ул, 4

Владимирская область, Городской округ Владимир, Владимир, Славная ул, 4

4 090 000 Р
77 462Р за м^2

52.80 м^2	22.00 м^2	14.00 м^2	9 из 12
Общая	Жилая	Кухня	Этаж

Отличная просторная однокомнатная квартира в новом доме по адресу: мкр.Юрьевец, ул.Славная, д.4., общая площадь квартиры 52,80 кв.м., комната 22кв.м., кухня 14 кв.м., с/у раздельный, застекленная и утепленная лоджия с выходом из комнаты, просторный коридор, иммется отдельная кладовка, в квартире проведена электроразводка, разводка сантехники, штукатурка стен и стяжка пола, в коридоре установлен теплый пол, имеются материалы для дальнейшего ремонта (двери, плитка на пол и стены в с/у, смеси, обои, ванна и мебель для ванны, это всё за доп, деньги), дом кирпично-монолитный 2017 г.п. с собственной крышной котельной, что значительно снижает коммунальные платежи, отличное месторасположение, в шаговой доступности магазины, рынок, детский сад, школа, аптека, спортивный центр с бассейном, остановка общественного транспорта также в двух минутах ходьбы, территория дома находится под видеонаблюдением, во дворе всегда есть парковочные места, чистая продажа

0 с 08.12.2023, обновлен 08.07.2025

Продавец: Агентство недвижимости Владимир33

Телефон: +79040361584

Характеристики

Количество комнат	1	Тип дома	кирпично-монолитный
Этаж	9	Этажей всего	12
Состояние объекта	требует ремонта	Наличие балкона	да
Санузел	раздельный с/у	Площадь жилая	22.00 кв. м
Площадь кухни	14.00 кв. м	Наличие парковки	нет
Наличие мусоропровода	нет		

https://vladimir.restate.ru/obj/prodazha-kvartiri-slavnaya-ul-4-18229174758/

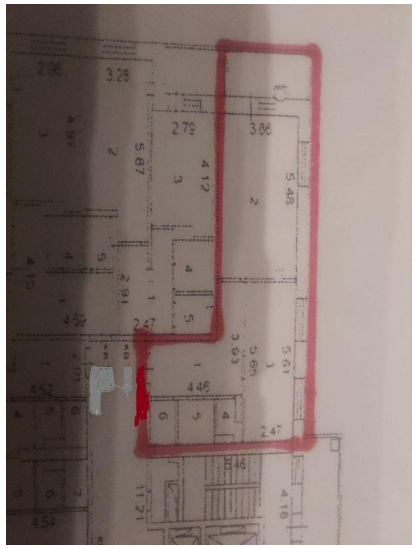

REDMI NOTE 8 PRO
AI QUAD CAMERA

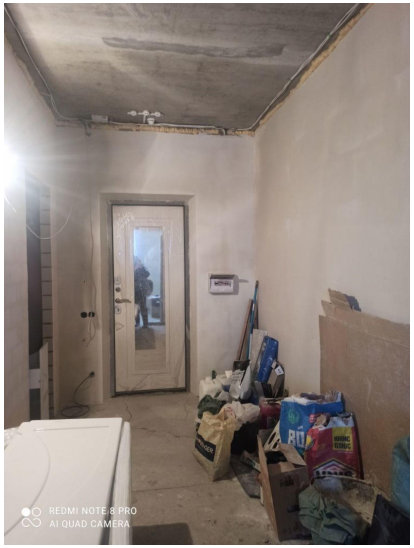
REDMI NOTE 8 PRO
AI QUAD CAMERA