Купить квартиру за 3 999 000 рублей на улица Усти-на-Лабе

Владимирская область, Городской округ Владимир, Владимир, улица Усти-на-Лабе

3 999 000 Р
96 594Р за м^2

41.40 м^2	28.70 м^2	6.00 м^2	1 из 5
Общая	Жилая	Кухня	Этаж

Код объекта: 995649. В продаже 2к современная, светлая, уютная квартира улучшенной планировки (кухня-гостиная и 2 спальни) в районе с развитой инфраструктурой . Высокий 1 этаж на уровне 2 этажа .Ремонт свежий дизайнерский, материал пола- плитка керамика. В санузле есть электрический водонагреватель на случай отключения горячей воды. Квартира готова к проживанию. Подходит под аренду. Рядом юридический институт (ВЮИ), школы, детсады поликлиники, центр реабилитации. Звоните , договоримся на показ. Мы гарантируем безопасную сделку и юридическую поддержку нашим клиентам. Поможем одобрить ипотеку . Не упустите свой шанс стать владельцем этой прекрасной квартиры! Звоните прямо сейчас, чтобы узнать больше о данном объекте недвижимости и договориться о просмотре.

0 с 07.03.2024, обновлен 09.07.2025

Продавец: Князева Лариса Борисовна

Телефон: 8 (905) 619-44-99

Характеристики
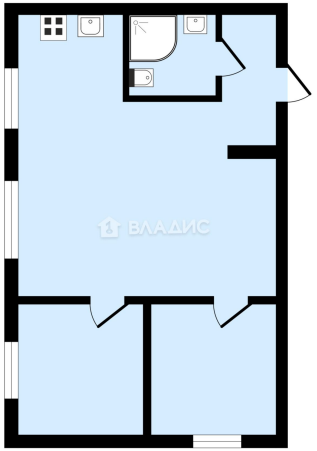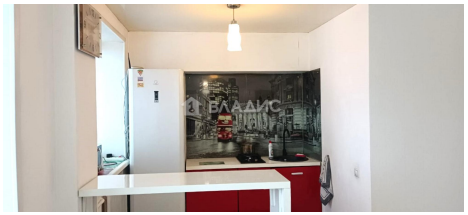
Количество комнат	2	Тип дома	кирпичный
Этаж	1	Этажей всего	5
Санузел	совмещенный с/у	Площадь жилая	28.70 кв. м
Площадь кухни	6.00 кв. м	Высота потолков	2.5 м
Отделка	под ключ (чистовая)	Вид из окон	на улицу