Купить квартиру за 15 300 000 рублей на улица Горького

Владимирская область, Городской округ Владимир, Владимир, улица Горького

15 300 000 Р
143 797Р за м^2

106.40 м^2	44.05 м^2	19.60 м^2	6 из 10
Общая	Жилая	Кухня	Этаж

Код объекта: 1030894. ДОМ СДАН!!! КЛЮЧИ ПОЛУЧЕНЫ! квартира (общая площадь 106,4 кв.м/жилая 44.05 кв.м/кухня-гостиная 19,6 кв.м) в новом кирпично-монолитном доме с крышной газовой котельной (дом сдан в 2023 году). Комнаты 15,7, 14,5 и 13,85 кв.м, просторная прихожая-коридор 26 кв.м, 2 санузла 45,30 и 2,0 кв.м, 2 лоджии по 2,10 кв.м и одна 1,90 кв.м. В шаговой доступности школы №№19 и 26, детские сады №№18 и 34, ТЦ «Мегаторг», ВлГУ. Закрытая территория, хорошее расположение - вторая линия, рядом улицы Никитина, Тракторная, Асаткина, 1-й Коллективный проезд, площадь Ленина.

0 с 14.03.2024, обновлен 19.08.2025

Продавец: Солодухина Жанна Викторовна

Телефон: 8 (905) 619-44-99

Характеристики

Количество комнат	3	Тип дома	монолитный
Этаж	6	Этажей всего	10
Наличие балкона	да	Наличие лифта	пассажирский лифт
Санузел	2 санузла с/у	Площадь жилая	44.05 кв. м
Площадь кухни	19.60 кв. м	Отделка	без отделки
Вид из окон	на улицу		
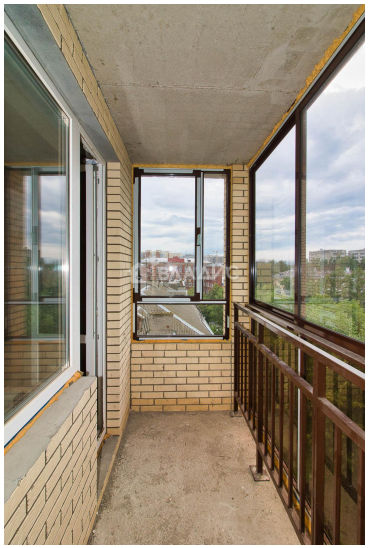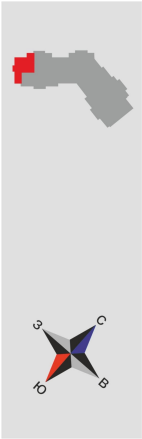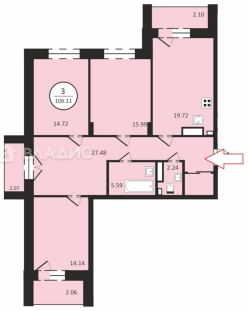
https://vladimir.restate.ru/obj/prodazha-kvartiri-ulica-gorkogo-18229764345/