Купить квартиру за 10 900 000 рублей на улица Нижняя Дуброва, 50к2

Владимирская область, Городской округ Владимир, Владимир, улица Нижняя Дуброва, 50к2

10 900 000 Р
110 212Р за м^2

98.90 м^2	51.90 м^2	16.00 м^2	16 из 18
Общая	Жилая	Кухня	Этаж

Поступила в продажу отличная 3х комнатная квартира на Нижней Дуброва д. 50 корп. 2 площадью 98.9 кв.м. Просторная кухня-гостиная, большие комнаты и прихожая. Отличный ремонт, вложений не требует. Во всей квартире ПВХ, натяжные потолки, кафель на кухне и частично в прихожей, сан/узел в современном кафеле. Полы с подогревом на кухне и в прихожей. Ремонт делали из качественных материалов для себя. Квартира очень тёплая, в зимнее время можно убавлять батареи. В доме крышная котельная, а это значит низкие коммунальные платежи. Прекрасный вид из окон! Рядом парк Дружба - место отдыха семьи с детьми. Экологически чистый район города!!! В квартире остается кухонный гарнитур со встроенной техникой, остальная мебель по договоренности. В квартире есть две гардеробные (очень вместительные), что очень важно для семьи с детьми. Отличные соседи. Район с хорошо развитой инфраструктурой. Магазины, рынок Слобода, остановка транспортного сообщения, откуда можно уехать в любой район города, школа 37 и гимназия 39, детский сад. Квартира без обременений!!! Вся сумма в договоре!!! Если остались вопросы, звоните в любое время! Оперативный показ в удобное для вас время!!! Рядом улицы Верхняя Дуброва, Тихонравова, Фатьянова, проспект Ленина, Завадского, 3-я Кольцевая. Арт. 68041610 id:1331.

1 с 19.06.2024, обновлен 09.07.2025

Продавец: Пентхаус

Телефон: +79209048892

Характеристики
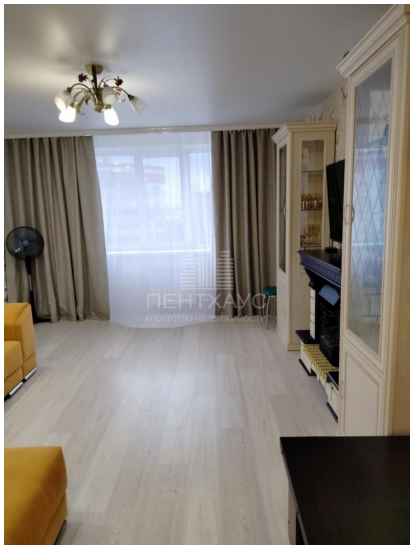
Количество комнат	3	Тип дома	монолитный
Этаж	16	Этажей всего	18
Наличие балкона	да	Наличие лифта	пассажирский лифт
Санузел	раздельный с/у	Площадь жилая	51.90 кв. м
Площадь комнат	20.30 кв. м	Площадь кухни	16.00 кв. м
Отделка	под ключ (чистовая)	Вид из окон	во двор