Купить квартиру за 6 850 000 рублей на Ставровская улица

Владимирская область, Городской округ Владимир, Владимир, Ставровская улица

6 850 000 Р
134 314Р за м^2

51.00 м^2	26.20 м^2	11.70 м^2	2 из 17
Общая	Жилая	Кухня	Этаж

Код объекта: 1121680. В продаже квартира на втором этаже с современным ремонтом в доме 2016 года постройки. Крышная котельная, огороженная территория, два лифта пассажирский и грузовой, видеонаблюдение, нет проблем с парковкой. Квартира не угловая, отличная планировка, окна во двор и на улицу, плиты электрические. Площадь по выписке 51 м2! Район с очень развитой инфраструктурой, в шаговой доступности школы №31 и 32, детские сады, магазины, пункты выдачи, ТЦ Крейсер, Лента, фитнес-центр X-fit, остановки общественного транспорта, также в шаговой доступности парк Дружба, ледовый дворец. Ближайшие улицы: проспект Ленина, Верхняя Дуброва, Крайнова, Чапаева, проезд Лакина. Чистая продажа, документы готовы к сделке, звоните!

0 с 27.06.2024, обновлен 19.08.2025

Продавец: Газиева Анастасия Игоревна

Телефон: 8 (905) 619-44-99

Характеристики

Количество комнат	1	Тип дома	монолитный
Этаж	2	Этажей всего	17
Наличие балкона	да	Наличие лифта	пассажирский лифт
Санузел	раздельный с/у	Площадь жилая	26.20 кв. м
Площадь кухни	11.70 кв. м	Отделка	под ключ (чистовая)
Вид из окон	на улицу		

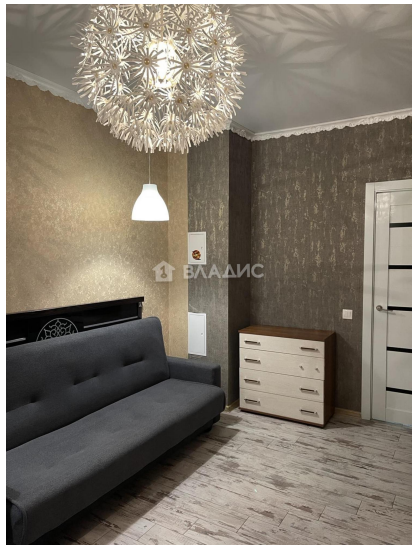
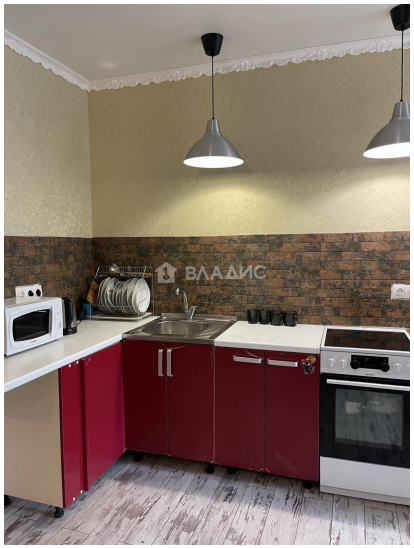

ВЛАДИС

ВЛАДИС