Купить квартиру за 8 810 200 рублей на проезд Лакина

Владимирская область, Городской округ Владимир, Владимир, проезд Лакина

8 810 200 Р
148 821Р за м^2

59.20 м^2	29.50 м^2	12.50 м^2	4 из 18
Общая	Жилая	Кухня	Этаж

Код объекта: 1183883. проезд Лакина, д.10 ЖК Московский. Продается 2комнатная квартира общей площадью 59квм на 4 этаже монолитно-блочного дома. Комфортная планировка - комнаты на разные стороны - 17квм с выходом на лоджию и 12,5квм. Просторная кухня 12,5квм. Сделан современный ремонт. В квартире остается всё. В доме крышная котельная, большая парковочная зона. Район с развитой инфраструктурой - в шаговой доступности супермаркеты, магазины, детский сад и школа, поликлиника, остановка общественного транспорта

0 с 08.08.2024, обновлен 26.08.2025

Продавец: Формалина Елена Александровна

Телефон: 8 (905) 619-44-99

Характеристики

Количество комнат	2	Тип дома	монолитный
Этаж	4	Этажей всего	18
Наличие балкона	да	Наличие лифта	пассажирский лифт
Санузел	раздельный с/у	Площадь жилая	29.50 кв. м
Площадь кухни	12.50 кв. м	Отделка	под ключ (чистовая)
Вид из окон	на улицу		

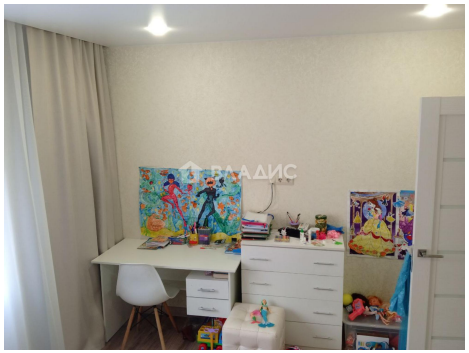

ВЛАДИС