## Купить квартиру за 3 230 000 рублей на Тракторная улица

Владимирская область, Городской округ Владимир, Владимир, Тракторная улица

3 230 000 Р
89 972Р за м$^2$

| 35.90 м$^2$ | 17.60 м$^2$ | 9.10 м$^2$ | 7 из 9 |
|---|---|---|---|
| Общая | Жилая | Кухня | Этаж |

Код объекта: 1198450. Продаётся просторная квартира ( малосемейка), площадь 36 кв.м. в кирпичном доме Ленинского района. В квартире сделан косметический ремонт: линолеум, обои, с.у. в плитке. Просторная комната 17,6 мкв., кухня 9.1 мкв.с кладовой комнатой и выходом на застекленный балкон, совмещённый с.у. 3,8мкв. Квартира без долгов и обременений. Один взрослый собственник, более 10 лет в собственности. В шаговой доступности детский сад, школа, Вуз, сеть магазинов, автобусная остановка. Рядом улицы Горького, Асаткина, Народная, пр-т Строителей, Гастелло.

2 с 29.08.2024, обновлен 09.07.2025

Продавец: Беребесова Ольга Олеговна

Телефон: 8 (905) 619-44-99

## Характеристики
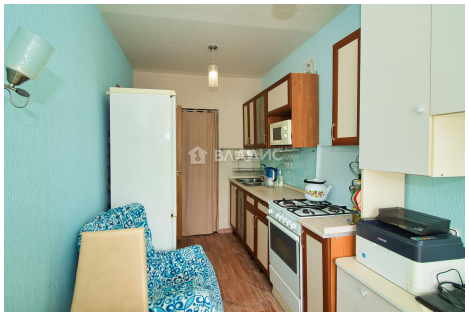
| | | | |
|---|---|---|---|
| Количество комнат | 1 | Тип дома | кирпичный |
| Этаж | 7 | Этажей всего | 9 |
| Наличие балкона | да | Наличие лифта | пассажирский лифт |
| Санузел | совмещенный с/у | Площадь жилая | 17.60 кв. м |
| Площадь кухни | 9.10 кв. м | Отделка | под ключ (чистовая) |
| Вид из окон | во двор | | |