Купить квартиру за 7 490 000 рублей на Славная улица

Владимирская область, Городской округ Владимир, Владимир, Славная улица

7 490 000 Р
90 024Р за м^2

83.20 м^2	42.07 м^2	24.00 м^2	11 из 12
Общая	Жилая	Кухня	Этаж

Код объекта: 1248947. Продается двухкомнатная квартира в новом доме в мкр. Юрьевец . Функциональная планировка, комнаты на разные стороны. Из окон открывается шикарный вид . Ремонт завершён на 80%, самое основное в квартире - сделано. Есть дизайн проект. ХАРАКТЕРИСТИКИ КВАРТИРЫ - Площадь: 83.2 м². - Площадь комнат : 22.67 м² и 19.40 м². -.-Кухня-гостиная 24 м² (Три зоны освещения - обеденная зона, зона приготовления пищи, зона отдыха.) - Две просторных лоджии 4.64 м²- панорамное остекление (утеплена и оборудовано место отдыха) и 6.66 м². - Высота потолка 2,7 м - 11 этаж. - Прихожая 10.40 м². - Санузел (5.31 м²) - Шикарная вместительная гардеробная - Светлая, просторная, уютная, теплая - Тройные стеклопакеты. - Крышная газовая котельная, что гарантирует сравнительно низкие коммунальные платежи (не отключают горячую воду!) - Грузовой и пассажирский лифты - Качество постройки дома гарантирует отличную тепло- и звукоизоляцию, что позволит комфортно жить в тепле и без посторонних шумов. -Чистый подъезд , пандусы для колясок - Ухоженный двор, спортивные, детские площадки, много мест для парковки. ИНФРАСТРУКТУРА - Развитая инфраструктура нового современного молодежного района. В шаговой доступности : детский сад - № 11, №105 , № 82 школа - №42 и №44, больница , поликлиника. Рядом ...

0 с 26.09.2024, обновлен 19.08.2025

Продавец: Ленская Ирина Николаевна

Телефон: 8 (905) 619-44-99

Характеристики

Количество комнат	2	Тип дома	кирпичный
Этаж	11	Этажей всего	12
Наличие балкона	да	Наличие лифта	пассажирский лифт
Санузел	совмещенный с/у	Площадь жилая	42.07 кв. м
Площадь кухни	24.00 кв. м	Высота потолков	2.8 м
Отделка	под ключ (чистовая)	Вид из окон	на улицу
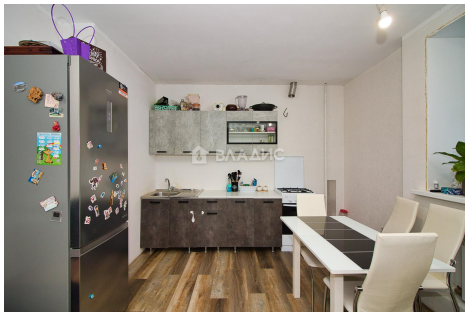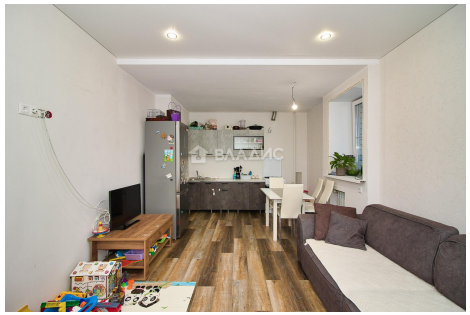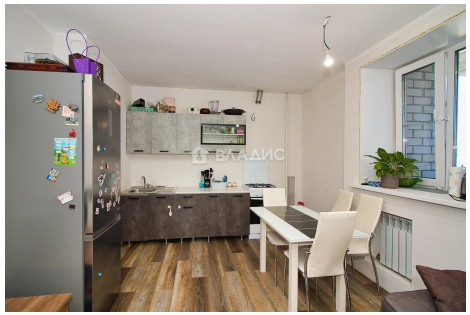
https://vladimir.restate.ru/obj/prodazha-kvartiri-slavnaya-ulica-18230373058/