Купить квартиру за 5 400 000 рублей на улица Безыменского, 11А

Владимирская область, Владимир, улица Безыменского, 11А

5 400 000 Р
100 000Р за м^2

54.00 м^2	29.30 м^2	9.00 м^2	3 из 5
Общая	Жилая	Кухня	Этаж

К продаже предлагается двухкомнатная квартира чешской планировки. распашонка (с комнатами на разные стороны дома). Площадью 55/29,3/9 кв.м. Квартира в хорошем состоянии, можно сразу заезжать и жить. Площадь комнат 17.4 кв.м. и 11,9 кв. м. Большая квадратная прихожая и кухня 9 кв.м. с выходом на остекленную отделанную ПВХ лоджию. Установлены окна ПВХ, ламинат в зале и маленькой комнате. линолеум в прихожей. плитка на полу в кухне, туалет и ванна. санузел раздельный в пластике, итальянский сан.фаянс, чугунная ванная. В Комнатах бесшовный потолок из индукционной плитки. Остается кухонный гарнитур, шкаф в лоджии и шкафы в прихожей. Остается кухонный гарнитур и встроенный шкаф в прихожей. Квартира не угловая. Чистый, ухоженный подъезд, Доброжелательные соседи. Дом расположен в тихом, спокойном месте. Во дворе дома есть свое закрепленное ПАРКОВОЧНОЕ место! В доме свое ТСЖ. Низкие коммунальные платежи. Район с развитой инфраструктурой: магазины, школа, д/сады, аптеки, поликлиники, остановки - всё в шаговой доступности. Глобус, парк с прудом, парк Добросельский, Кинотеатр Русь. Зимой можно кататься на ватрушках, на лыжах, на коньках (своя площадка). Рядом улицы: Куйбышева, Комиссарова, Соколова-Соколенка.Егорова. Более 5 лет в собственности. Реальному покупателю торг. Подходят ипотека и сертификаты ...

1 с 09.04.2025, обновлен 09.04.2025

Продавец: Собственник

Телефон: +79157709131

Характеристики

Количество комнат	2	Тип дома	панельный
Этаж	3	Этажей всего	5
Площадь жилая	29.30 кв. м	Площадь кухни	9.00 кв. м

https://vladimir.restate.ru/obj/prodazha-dvuhkomnatnoy-kvartiri-ulica-bezymenskogo-11a-18231628953/

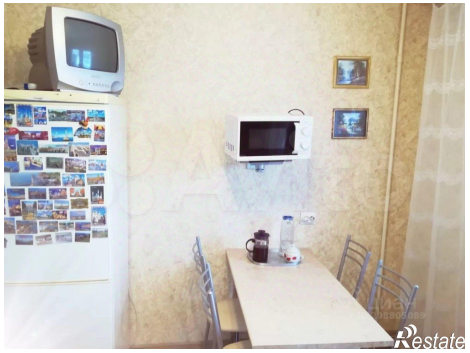

Restate

Restate