Купить квартиру за 17 500 000 рублей на улица Чайковского

Владимирская область, Городской округ Владимир, Владимир, улица Чайковского

17 500 000 Р
181 159Р за м^2

96.60 м^2	55.42 м^2	17.00 м^2	5 из 10
Общая	Жилая	Кухня	Этаж

Код объекта: 1549352. Элитный жилой комплекс г. Владимира! Продаётся просторная 3-х комнатная квартира в самом сердце г. Владимира ЖК "Жемчужина" по адресу: улица Чайковского, дом 4. Год постройки дома — 2022. Дом с крышной газовой котельной, консьержем, закрытой детской площадкой, видео/наблюдением по всему периметру дома. В доме пассажирский и грузовой лифты. Имеется подземная парковка. Квартира расположена на 5 этаже, с прекрасным видом на Казанскую церковь! Общая площадь — 96,6 кв.м. метров. Высота потолков 3 метра. Три изолированные комнаты площадью 16,23 и 16 кв м соответственно. Кухня занимает 17 кв.м с выходом на большую лоджию. Расположение квартиры на разные стороны дома (во двор и на улицу). Квартира без отделки, так что вы сможете оформить её по своему вкусу. Благоустройство прилегающей территории включает в себя детскую, игровую площадку, паркинг, озеленение. В непосредственной близости расположены детские сады, образовательные учреждения, магазины, торговые центры, остановки общественного транспорта. До центра города можно добраться за несколько минут. Звоните нам прямо сейчас, чтобы узнать больше о квартире и договориться о просмотре! Мы гарантируем безопасную сделку и юридическую поддержку нашим клиентам. Поможем одобрить ипотеку с сниженной ставкой.

0 с 21.04.2025, обновлен 19.08.2025

Продавец: Сомова Елизавета Юрьевна

Телефон: 8 (905) 619-44-99

Характеристики

Количество комнат	3	Тип дома	кирпичный
Этаж	5	Этажей всего	10
Наличие балкона	да	Наличие лифта	пассажирский лифт
Санузел	3 санузла с/у	Площадь жилая	55.42 кв. м
Площадь кухни	17.00 кв. м	Высота потолков	3 м
Отделка	без отделки	Вид из окон	на улицу
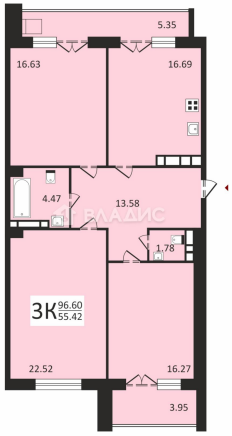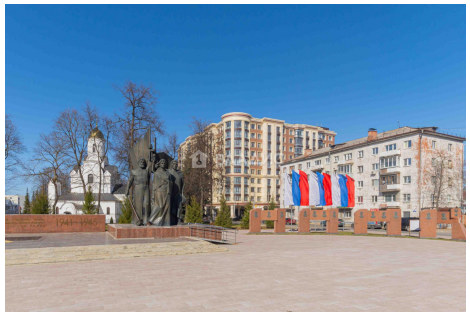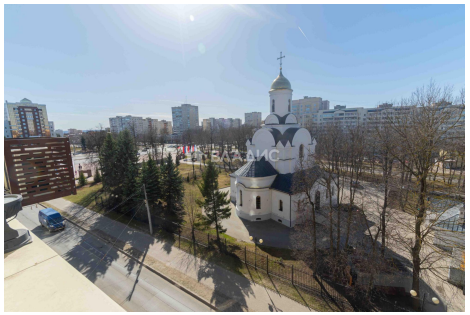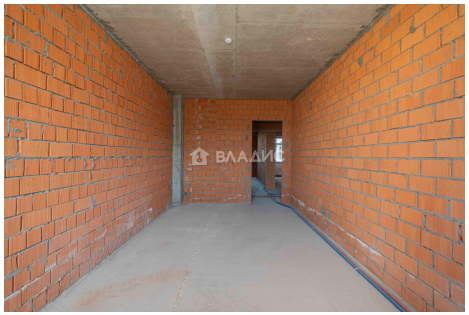
https://vladimir.restate.ru/obj/prodazha-kvartiri-ulica-chaykovskogo-18231714026/