Купить квартиру за 12 500 000 рублей на улица Пичугина

Владимирская область, Городской округ Владимир, Владимир, улица Пичугина

12 500 000 Р
112 613Р за м^2

111.00 м^2	67.00 м^2	15.00 м^2	5 из 6
Общая	Жилая	Кухня	Этаж

Код объекта: 1560876. Продается трехкомнатная квартира в хорошем состоянии, в современном кирпичном доме, в центральной части города. Настоящий кирпичный малоквартирный дом, 2000г постройки, находится в центре Владимира, вдалеке от автодорог. Квартира просторная (с общей площадью 111 метров квадратных, кухня -15, комнаты - 26, 24 и 17), с хорошим ремонтом, с прекрасной планировкой, два санузла. В квартире присутствует всё необходимое для комфортного проживания, вся необходимая мебель и бытовая техника, которые остаются в квартире . Заезжай и живи. Удачное месторасположение, вся необходимая инфраструктура в шаговой доступности: школа, детский сад, продуктовый магазин, остановка общественного транспорта. В доме отличная шумоизоляция, порядочные соседи. Рядом улицы Проспект Ленина, ул. Ново-Ямская, Садовая, Офицерская, Разина. Быстрый выход на сделку, чистая продажа. Звоните!

0 с 21.04.2025, обновлен 09.07.2025

Продавец: Цветкова Марина Ивановна

Телефон: 8 (905) 619-44-99

Характеристики
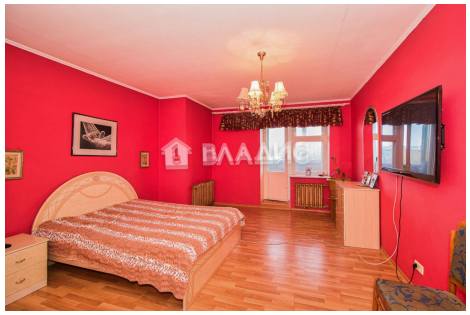
Количество комнат	3	Тип дома	кирпичный
Этаж	5	Этажей всего	6
Наличие балкона	да	Санузел	2 санузла с/у
Площадь жилая	67.00 кв. м	Площадь кухни	15.00 кв. м
Отделка	под ключ (чистовая)	Вид из окон	на улицу