Купить квартиру за 8 000 000 рублей на улица Полины Осипенко

Владимирская область, Городской округ Владимир, Владимир, улица Полины Осипенко

8 000 000 Р
104 849Р за м^2

76.30 м^2	50.10 м^2	7.80 м^2	2 из 4
Общая	Жилая	Кухня	Этаж

Код объекта: 1530592. Продаётся просторная трёхкомнатная квартира. Сталинка. Кирпичный дом. В квартире высокие потолки 3 м, три изолированные комнаты площадью 15,1, 17,8 и 17,2 квадратных метров, кухня почти 8 метров. Расположение в тихом районе с развитой инфраструктурой делает это предложение уникальным. Рядом находятся школы и детские сады, что особенно важно для семей с детьми. Большой городской парк рядом. Для малышей также предусмотрены игровые площадки. В шаговой доступности расположены магазины, аптеки и спортивные клубы. Удобная транспортная развязка позволяет быстро добраться до любой точки города. Позвоните нам прямо сейчас, чтобы узнать больше о квартире и договориться о просмотре!

0 с 23.04.2025, обновлен 19.08.2025

Продавец: Бобкова Марина Викторовна

Телефон: 8 (905) 619-44-99

Характеристики

Количество комнат	3	Тип дома	кирпичный
Этаж	2	Этажей всего	4
Санузел	раздельный с/у	Площадь жилая	50.10 кв. м
Площадь кухни	7.80 кв. м	Высота потолков	3 м
Отделка	под ключ (чистовая)	Вид из окон	во двор
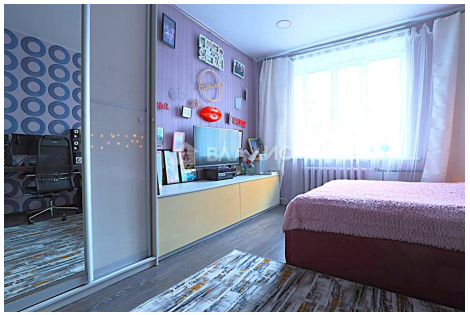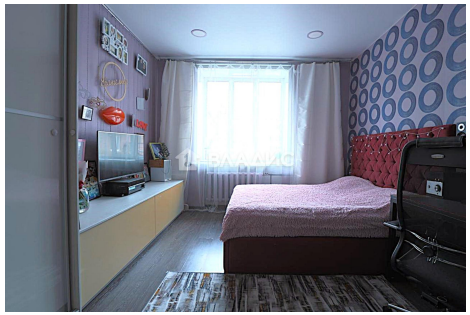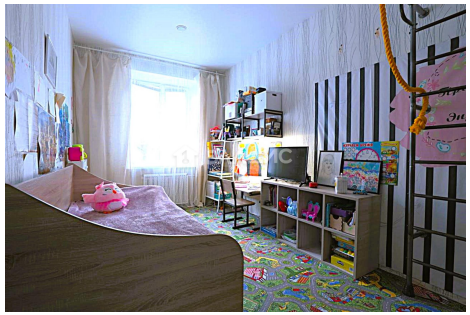
https://vladimir.restate.ru/obj/prodazha-kvartiri-ulica-poliny-osipenko-18231731029/