Купить квартиру за 10 650 000 рублей на Юбилейная улица

Владимирская область, Городской округ Владимир, Владимир, Юбилейная улица

10 650 000 Р
144 505Р за м^2

73.70 м^2	44.50 м^2	10.50 м^2	3 из 10
Общая	Жилая	Кухня	Этаж

Код объекта: 1542761. Эксклюзивное предложение! Продается отличная трехкомнатная квартира по адресу: ул.Юбилейная, д. 76-а с современным ремонтом! О квартире: • Квартира общей площадью 73,7 кв. м. •Окна выходят на разные стороны • Кухня 10,5 кв.м. • Сделан современный ремонт. Что позволяет новым жильцам избежать дополнительных затрат, сразу заехать и жить в комфортных условиях. • Окна ПВХ. • Современные обои • Натяжные потолки •Раздельный санузел, ванная комната выложенный кафелем. •На пол постелен ламинат • Имеется просторная гардеробная • Квартира находится на 3-м, комфортном для проживания, этаже. • Просторная лоджия остеклена. • Новым владельцам остается кухонный гарнитур со встроенной техникой. О доме: Десятиэтажный кирпичный, соответственно, тепло зимой, прохладно летом, 2010 года постройки. Просторные и чистые подъезды с окнами ПВХ придают эстетичный вид обыденным вещам. Спокойные соседи. Ведется видеонаблюдение. Всегда есть парковочные места. О районе: Дом находится в районе с развитой инфраструктурой. В непосредственной близости от дома расположены сетевые магазины "Магнит", "Пятерочка", школа № 28 - в минуте ходьбы. - Остановки общественного транспорта всего в 3-х минутах ходьбы. Рядом проходят улицы Добросельская, Растопчина, Егорова. Один взрослый собственник, долгов ...

0 с 23.04.2025, обновлен 09.07.2025

Продавец: Борисова Наталья Евгеньевна

Телефон: 8 (905) 619-44-99

Характеристики
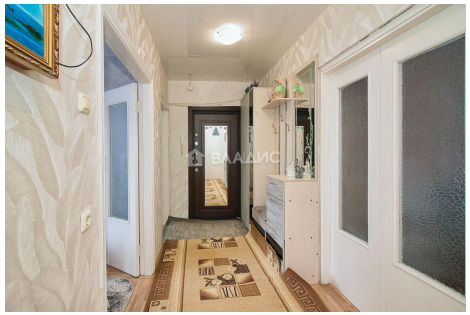
Количество комнат	3	Тип дома	кирпичный
Этаж	3	Этажей всего	10
Наличие балкона	да	Наличие лифта	пассажирский лифт
Санузел	раздельный с/у	Площадь жилая	44.50 кв. м
Площадь кухни	10.50 кв. м	Высота потолков	2.5 м
Отделка	под ключ (чистовая)	Вид из окон	на улицу