# Купить студию за 5 390 000 рублей на 1-я Пионерская улица

Владимирская область, Городской округ Владимир, Владимир, 1-я Пионерская улица

5 390 000 Р
179 667Р за м$^2$

| 30.00 м$^2$ | 19.00 м$^2$ | 3.00 м$^2$ | 5 из 15 |
|---|---|---|---|
| Общая | Жилая | Кухня | Этаж |

Код объекта: 1567331. Качественная отделка, дорогие материалы, электрика, хороший кухонный гарнитур, встроенная бытовая техника, дорогие двери и многое многое другое.... Кухонный гарнитур со столешницей глубиной 70 см, и весь конструктив сделан под такую столешницу - выглядит очень стильно, модно и современно, а главное очень удобно. Возможен вариант обмена на 1-ком или 2- ком квартиру (хрущевка или брежневка ) можно без ремонта или с обычным. ????ПЕРВОМУ ПОКУПАТЕЛЮ встроенный холодильник в ПОДАРОК!???? Отделка выполнена из самых качественных и дорогих материалов: на полу единым контуром выложен керамогранит, также подоконник выполнен из керамогранита и фартук на кухне. Балкон застеклен и утеплен. Вы можете использовать его как дополнительное жилое помещение ☝Дорогая межкомнатная и входная дверь ????, итальянская фурнитура ????????, выполнены в одном стиле . Натяжной потолок с теневым профилем. Электрика в квартире выполнена очень грамотно, что удовлетворит потребности любого. Несколько сценариев освещения,????, wifi ,а также три точки подключения высокоскоростного интернета ( для тв, где кухня, в рабочей зоне), розетки ????в разных частях помещения (для робота пылесоса , в рабочей зоне, там где TV точка, для стиральной и сушильной машины , для рабочего места у барной ...

0 с 23.04.2025, обновлен 09.07.2025

Продавец: Бобкова Марина Викторовна

Телефон: 8 (905) 619-44-99

## Характеристики
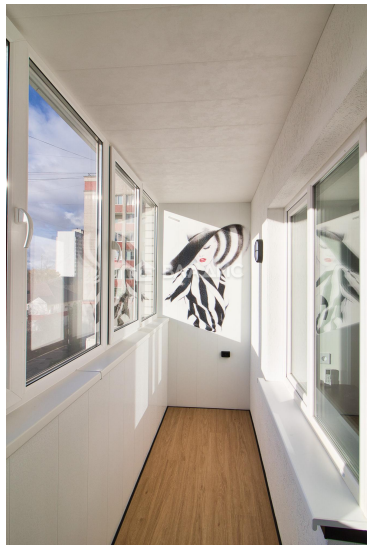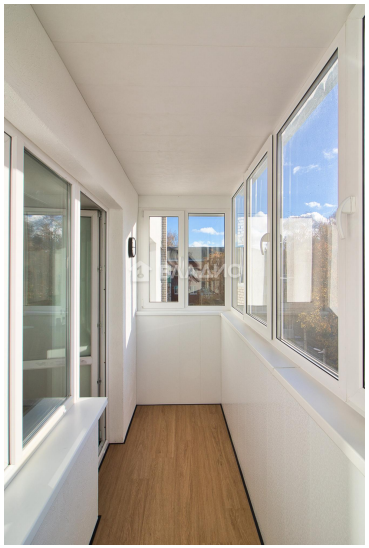
| | | | |
|---|---|---|---|
| Количество комнат | 1 | Тип дома | кирпично-монолитный |
| Этаж | 5 | Этажей всего | 15 |
| Студия | да | Наличие балкона | да |
| Наличие лифта | пассажирский лифт | Санузел | совмещенный с/у |
| Площадь жилая | 19.00 кв. м | Площадь кухни | 3.00 кв. м |
| Высота потолков | 2.7 м | Отделка | под ключ (чистовая) |
| Вид из окон | на улицу | | |