Купить квартиру за 3 230 000 рублей на улица Родионовка, 4А

Владимирская область, Городской округ Владимир, Владимир, улица Родионовка, 4А

3 230 000 Р
85 000Р за м^2

38.00 м^2	11.00 м^2	8 из 12
Общая	Кухня	Этаж

Код объекта: 1576089. Продаётся 1-комнатная квартира в новом сданном доме в городе Владимир, на улице Родионовка, 4А площадью 37,5 м. кв (с учетом лоджии). Это современная кирпично-монолитная постройка 2024 года с собственной котельной. Преимущества: Просторная однокомнатная квартира площадью 45,5 кв. м. Жилая площадь составляет 16,2 кв. м., а кухня — 11,4 кв. м. Квартира не угловая, окна выходят на солнечную улицу, лоджия застеклена 3-камерными стеклопакетами REXAU. В доме пассажирский и грузовой лифты, наземная парковка. Кирпично-монолитный дом гарантирует прочность и долговечность конструкции, а крышная газовая котельная обеспечивает низкие коммунальные платежи. Квартира идеально подойдёт для молодых специалистов, студентов или инвесторов, ищущих перспективное вложение. Дом находится в районе с развитой инфраструктурой, где в шаговой доступности новый детский сад, школа, сетевые магазины, остановки общественного транспорта. Мы гарантируем безопасную сделку и юридическую поддержку нашим клиентам. Поможем одобрить ипотеку с сниженной ставкой. Позвоните нам прямо сейчас, чтобы узнать больше!

0 с 25.04.2025, обновлен 25.04.2025

Продавец: Владис

Телефон: +79065600435

Характеристики

Количество комнат	1	Этаж	8
Этажей всего	12	Площадь кухни	11.00 кв. м
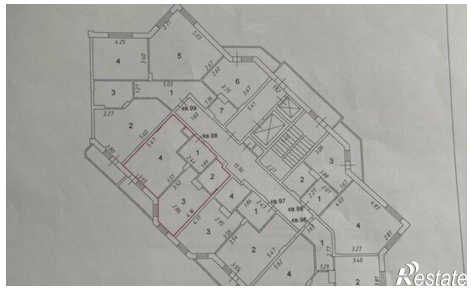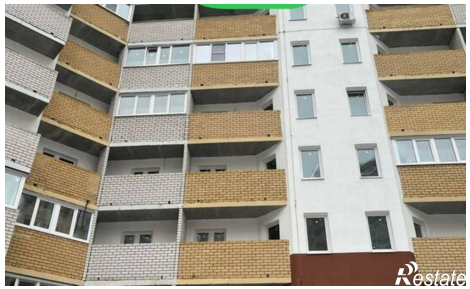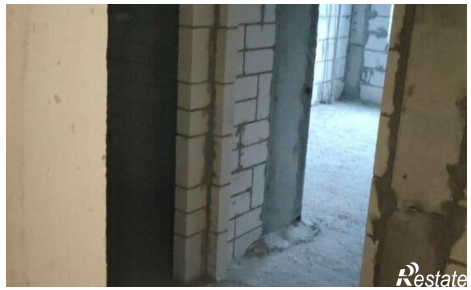
https://vladimir.restate.ru/obj/prodazha-odnokomnatnoy-kvartiri-ulica-rodionovka-4a-18231757720/