Сдать квартиру за 26 000 рублей на Тракторная улица, 11

Владимирская область, Владимир, Тракторная улица, 11

26 000 Р в месяц

64.00 м^2	46.00 м^2	8.00 м^2	8 из 9
Общая	Жилая	Кухня	Этаж

ул Тракторная 11. Сдаю на длительный срок 3х комнатную квартиру улучшенной планировки. Просторная, светлая, чистенькая. Есть вся необходимая мебель и техника. Рядом улицы Горького, Гастелло, Асаткина, пр Строителей. id:1033. ----- Примечание: у собственника могут быть дополнительные пожелания к жильцам - обсудите их в чате или по телефону

0 с 09.05.2025, обновлен 09.05.2025

Продавец: Собственник

Телефон: +79107710553

Характеристики

Количество комнат	3	Тип дома	панельный
Этаж	8	Этажей всего	9
Площадь жилая	46.00 кв. м	Площадь комнат	20.00 кв. м
Площадь кухни	8.00 кв. м		

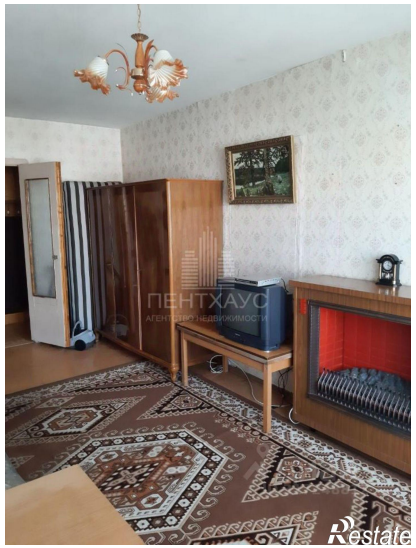

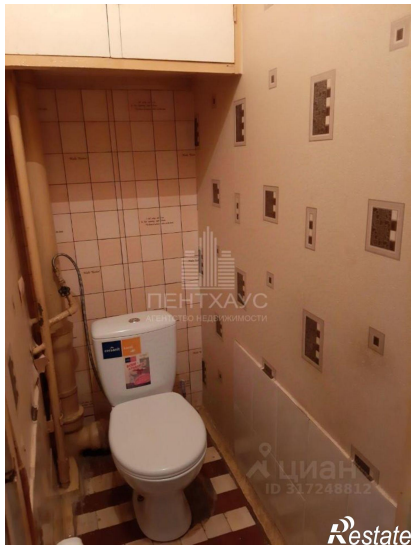

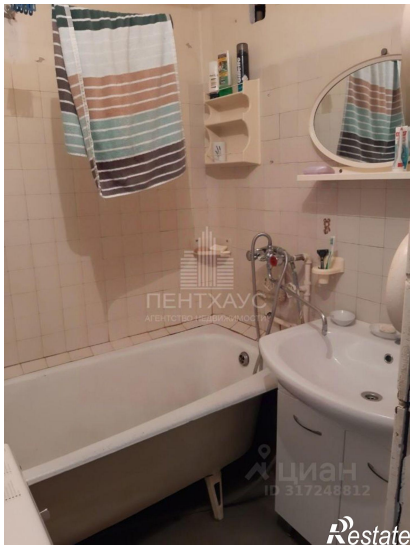

ПЕНТХАУС
АГЕНТСТВО НЕДВИЖИМОСТИ
ЦИАН
ID 317248812
Restate

ПЕНТХАУС
АГЕНТСТВО НЕДВИЖИМОСТИ
ЦИАН
ID 317248812
Restate