Купить квартиру за 7 980 000 рублей на улица Полины Осипенко

Владимирская область, Городской округ Владимир, Владимир, улица Полины Осипенко

7 980 000 Р
114 245Р за м^2

69.85 м^2	47.00 м^2	8.00 м^2	4 из 4
Общая	Жилая	Кухня	Этаж

Код объекта: 1578767. Продаётся светлая , просторная ,с отличным ремонтом, трёхкомнатная квартира " Сталинка " площадью 69,85 кв.м.. Квартира расположена в центре г. Владимира , в спокойном районе, где вы сможете насладиться тишиной и уютом. В шаговой доступности от дома находятся все необходимые объекты инфраструктуры: городской парк, городской рынок , школа, детские сады, магазины, аптеки, спортивные клубы и другие учреждения. Рядом с домом есть парковка. Общая площадь квартиры составляет 69,85 кв. м, из которых 47 кв. м — жилая площадь. Кухня 9 кв. м. Три комнаты площадью 14, 15 и 18 кв. м. Высокие потолки — 3 метра. Все комнаты изолированные, окна выходят на улицу и во двор. В квартире выполнен полный ремонт ! Полы ламинат, оштукатурены и выравнены стены, заменена проводка, окна ПВХ, застекленный балкон ,большой санузел в дорогом кафеле. Качественные материалы и продуманный дизайн делают это жильё по-настоящему комфортным и стильным. Эта квартира станет прекрасным выбором для всех, кто ценит комфорт, уют и безопасность. Не упустите свой шанс стать обладателем этого замечательного жилья! ВСЯ сумма в договоре. Быстрый выход на сделку. Поможем с одобрением ипотеки. Звоните!!!

0 с 14.05.2025, обновлен 19.08.2025

Продавец: Молев Алексей Владимирович

Телефон: 8 (905) 619-44-99

Характеристики

Количество комнат	3	Тип дома	кирпичный
Этаж	4	Этажей всего	4
Наличие балкона	да	Санузел	совмещенный с/у
Площадь жилая	47.00 кв. м	Площадь кухни	8.00 кв. м
Высота потолков	3 м	Отделка	под ключ (чистовая)
Вид из окон	на улицу		
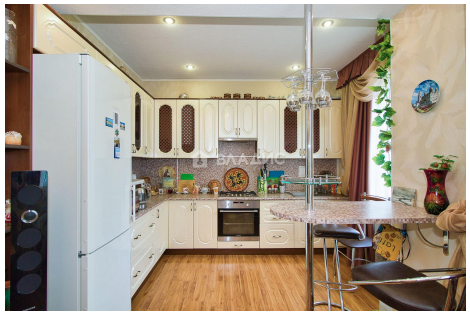
https://vladimir.restate.ru/obj/prodazha-kvartiri-ulica-poliny-osipenko-18231883888/