Купить квартиру за 5 950 000 рублей на улица Лакина, 2Б

Владимирская область, Владимир, улица Лакина, 2Б

5 950 000 Р
148 750Р за м^2

40.00 м^2	17.00 м^2	11.00 м^2	11 из 17
Общая	Жилая	Кухня	Этаж

Код объекта: 1591871. Квартира с новым современным ремонтом . Функциональная планировка-квадратная кухня с выходом на застекленную лоджию, большая комната зонирована на спальню и гостиную, гардеробная. Красивый вид из окна! Крышная котельная-низкие коммунальные платежи. Квартира тёплая и светлая. Отличный вариант как для проживания, так и для сдачи в аренду. Преимущества: Своя котельная. Грузовой и пассажирский лифты. Наземная парковка. Дом находится в районе с развитой инфраструктурой. В шаговой доступности есть всё необходимое для комфортной жизни: магазины, школы, детские сады, аптеки, спортивные клубы. Удобная транспортная развязка позволяет быстро добраться до любой точки города.Оперативный показ. Ключи в день сделки. Рядом ул Горького, пр. Строителей, Тракторная.

0 с 15.05.2025, обновлен 15.05.2025

Продавец: Собственник

Телефон: +79157713243

Характеристики

Количество комнат	1	Тип дома	монолитный
Этаж	11	Этажей всего	17
Площадь жилая	17.00 кв. м	Площадь комнат	17.00 кв. м
Площадь кухни	11.00 кв. м		
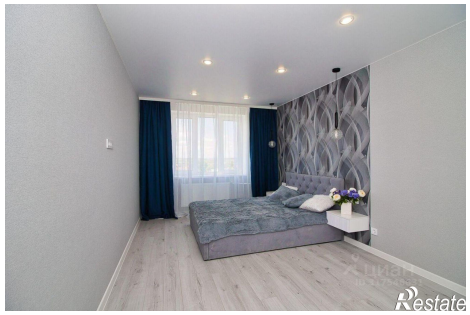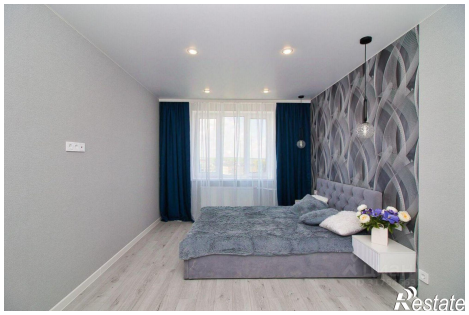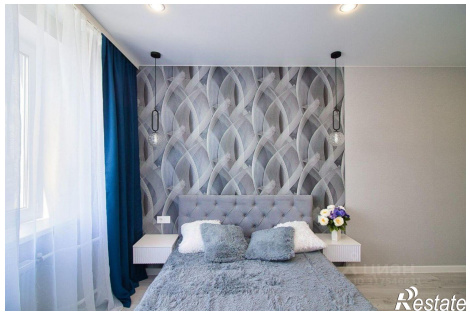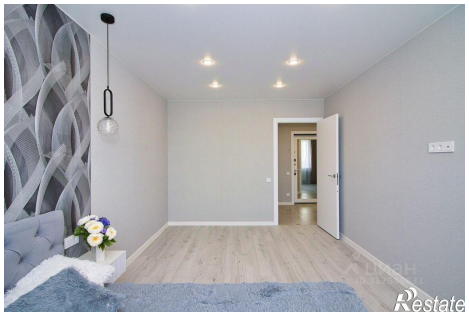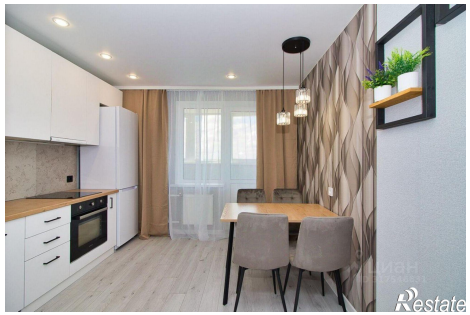
https://vladimir.restate.ru/obj/prodazha-odnokomnatnoy-kvartiri-ulica-lakina-2b-18231896430/