Купить квартиру за 4 900 000 рублей на Судогодское шоссе

Владимирская область, Городской округ Владимир, Владимир, Судогодское шоссе

4 900 000 Р
124 051Р за м^2

39.50 м^2	18.70 м^2	10.50 м^2	6 из 6
Общая	Жилая	Кухня	Этаж

Код объекта: 1583916. Продаётся уютная и светлая квартира на Судогодском шоссе, 51Г во Владимире. Квартира расположена в кирпичном доме образцового содержания, двор полностью огорожен забором, есть автоматические ворота и система видеонаблюдения! Рядом сосновый бор, Загородный парк, отличная экология и живописные виды! При этом вся инфраструктура рядом: современная (одна из лучших школ города), детские сады, поликлиника, Храм Воскресения Христова, продуктовые магазины, автобусные остановки, аптеки, спортивные клубы! А до центра города на автомобиле около 5 минут! Транспортная доступность на высоком уровне, что позволяет быстро добраться до любой точки города. Общая площадь квартиры составляет 39,5 кв. м, из которых 18,7 кв. м — жилая площадь, а 10,5 кв. м занимает кухня. Высота потолков — 2,64 м. Приятным бонусом будет наличие кладовки между этажами, запирается на ключ, относится только к этой квартире (есть на фото). В квартире выполнен косметический ремонт, что позволит новым владельцам сразу заселиться и наслаждаться уютом своего дома без дополнительных вложений. В стоимости квартиры учли возможность сделать новыми Владельцами ремонт в своем стиле! Дом очень качественный, очень чистые и просторные подъезды! Расположение квартиры на шестом этаже обеспечивает тишину, комфорт ...

0 с 21.05.2025, обновлен 19.08.2025

Продавец: Лебедева Юлия Александровна

Телефон: 8 (905) 619-44-99

Характеристики

Количество комнат	1	Тип дома	кирпичный
Этаж	6	Этажей всего	6
Наличие балкона	да	Санузел	раздельный с/у
Площадь жилая	18.70 кв. м	Площадь кухни	10.50 кв. м
Высота потолков	2.64 м	Отделка	под ключ (чистовая)
Вид из окон	во двор		
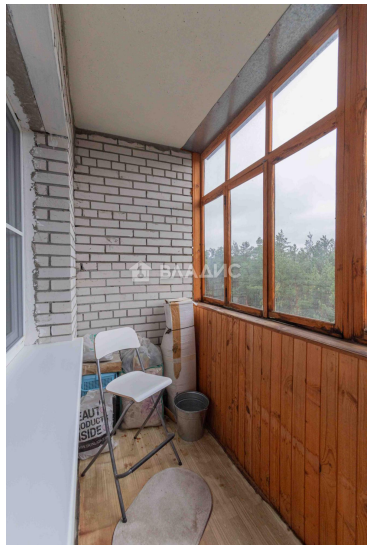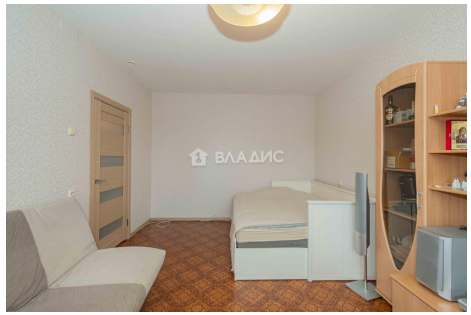
https://vladimir.restate.ru/obj/prodazha-kvartiri-sudogodskoe-shosse-18231920629/