Сдать квартиру за 20 000 рублей на улица Каманина, 26

Владимирская область, Владимир, улица Каманина, 26

20 000 Р в месяц

41.00 м^2	5.00 м^2	2 из 4
Общая	Кухня	Этаж

Двухкомнатная квартира площадью 41,6 м² расположена в развитом районе с отличной инфраструктурой. Объект находится в шаговой доступности от остановки общественного транспорта Полины Осипенко , что обеспечивает удобную транспортную связность с центром города и другими районами. В пешей доступности — парк 850-летия, идеальный для прогулок и отдыха, а также рынок Ополье с широким ассортиментом продуктов и товаров первой необходимости. Район отличается развитой социальной инфраструктурой: вблизи расположены детская и взрослая поликлиники, больницы, школы 29 и 33, а также юридический институт, что делает квартиру привлекательной для семей с детьми и студентов. Планировка квартиры функциональна: изолированные комнаты обеспечивают комфортное проживание для семьи или соседей, а общая площадь позволяет удобно разместить мебель и бытовую технику. Состояние квартиры хорошее. Окна выходят на спокойную сторону, что гарантирует тишину и отсутствие лишнего шума. Дом находится в благоустроенном дворе с детской площадкой и парковочными местами. Управляющая компания поддерживает порядок на территории, обеспечивая своевременный вывоз мусора и уход за зелеными зонами. Квартира подходит как для долгосрочной аренды. Выгодное расположение, развитая инфраструктура и удобная планировка делают ...

1 с 21.05.2025, обновлен 21.05.2025

Продавец: Собственник

Телефон: +79157609544

Характеристики
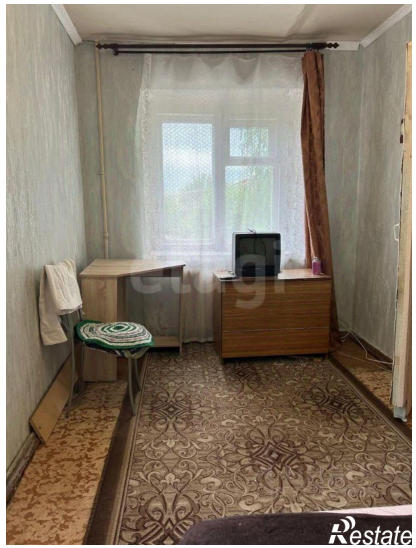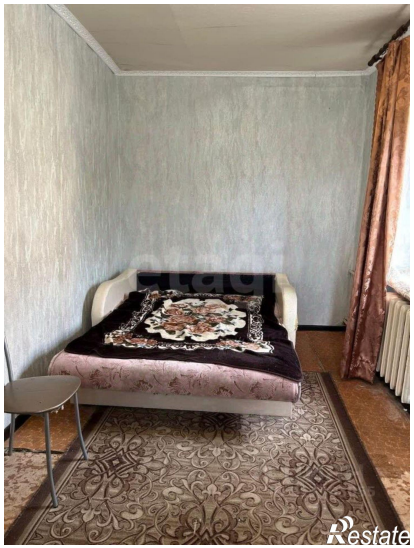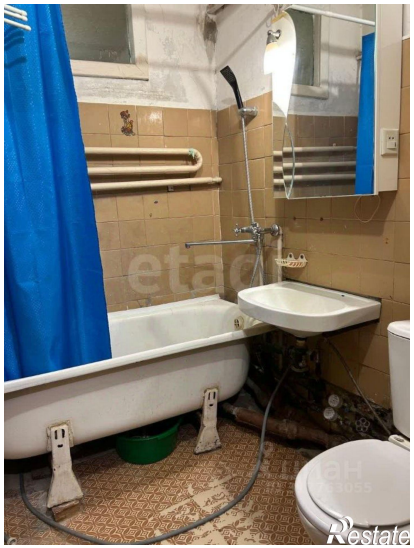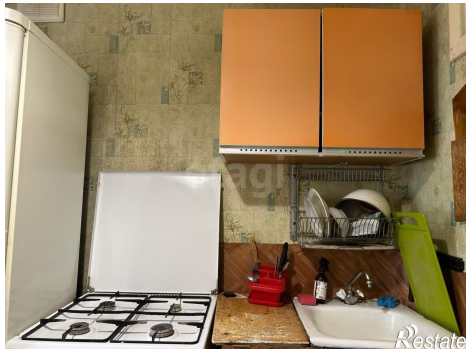
Количество комнат	2	Тип дома	кирпичный
Этаж	2	Этажей всего	4
Площадь кухни	5.00 кв. м