Купить квартиру за 3 200 000 рублей на улица Соколова-Соколёнка, 26

Владимирская область, Владимир, улица Соколова-Соколёнка, 26

3 200 000 Р
123 077Р за м^2

26.00 м^2	13.00 м^2	8.00 м^2	4 из 9
Общая	Жилая	Кухня	Этаж

Код объекта: 1594145. Уникальное предложение для тех, кто ищет комфортное жильё в удобном месте! Продаётся однокомнатная квартира площадью 26,3 кв. м на улице Соколова-Соколёнка, 26 в городе Владимир. Квартира расположена на 4 этаже 9-этажного кирпичного дома 2002 года постройки. В доме установлены пассажирский лифт и есть наземная парковка. Окна выходят на улицу, а наличие лоджии делает это предложение ещё более привлекательным, выход на лоджию из просторной кухни площадью 8 кв м. в прихожей есть встроенный шкаф. В квартире сделан косметический ремонт, что позволит новым владельцам сразу заселиться или при желании легко адаптировать пространство под свои предпочтения. Общая площадь квартиры — 26,3 кв. м, из которых 13 кв. м приходится на жилую площадь, а 8 кв. м — на кухню. Этот вариант отлично подойдёт молодым специалистам или студентам, которые ценят комфорт и удобство. В квартире останется красивый кухонный гарнитур. Развитая инфраструктура района и хорошая транспортная доступность делают эту квартиру идеальным выбором для тех, кто хочет сэкономить время на дорогу до работы или учёбы. Рядом с домом расположены школы 10 и 40, детсады 128, и 13. Не упустите возможность стать владельцем этой уютной квартиры! Звоните нам прямо сейчас, чтобы узнать больше и записаться на просмотр ...

1 с 22.05.2025, обновлен 22.05.2025

Продавец: Собственник

Телефон: +79101810487

Характеристики

Количество комнат	1	Тип дома	кирпичный
Этаж	4	Этажей всего	9
Площадь жилая	13.00 кв. м	Площадь комнат	13.00 кв. м
Площадь кухни	8.00 кв. м		
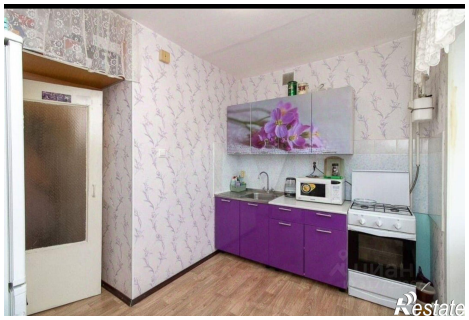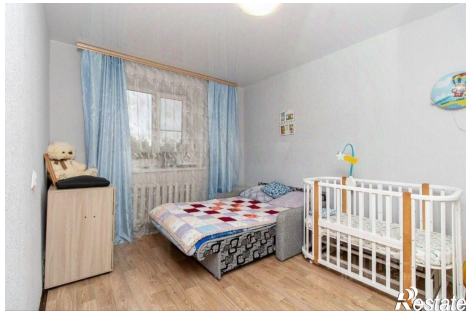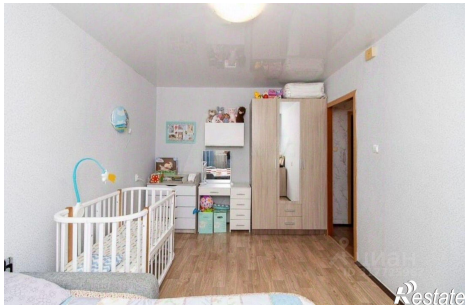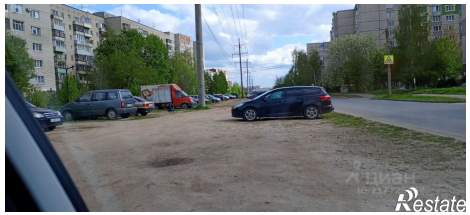
https://vladimir.restate.ru/obj/prodazha-odnokomnatnoy-kvartiri-ulica-sokolova-sokolyonka-26-18231940807/