Купить квартиру за 10 790 000 рублей на Юбилейная улица, 9

Владимирская область, Владимир, Юбилейная улица, 9

10 790 000 Р
143 867Р за м^2

75.00 м^2	13.00 м^2	5 из 9
Общая	Кухня	Этаж

Арт. 82752589. Ищете просторное и уютное жилье в отличном районе Владимира? Предлагаем вам уникальную возможность стать владельцем шикарной трёхкомнатной квартиры в современном кирпичном доме! ---▌ Основные преимущества: - Расположение: ул. Юбилейная, 9 — в самом сердце развитого района, где всё рядом! - Дом: кирпичный, 2006 года, надежный и теплый, расположен на 5 этаже, посередине этажа — не угловая, что обеспечивает тишину и уют. - Планировка: три изолированные комнаты, большая кухня 13 кв.м в шикарнейшем ремонте, детская комната — настоящая сказка с большими светлыми окнами, светлая спальня в стиле прованс , утепленный балкон-лоджия с окнами во двор , создающий приятную атмосферу. - Ремонт и техника: современный, стильный, готов к переезду! Вся бытовая техника включена. В квартире установлены два кондиционера — для охлаждения и обогрева. - Что остается: все, что видно на фотографиях, — для вас! Исключение составляют личные вещи . - Площадь: просторная и светлая квартира, идеально подходит для семьи. ---▌ Важные инфраструктурные преимущества: - Рядом крупный рынок «Восток» — всё самое необходимое в шаговой доступности. - Школы, детские сады, художественная школа — всё для комфортного проживания и развития детей. - Спортивный клуб по фигурному катанию — для активных и спортивных ...

0 с 23.05.2025, обновлен 23.05.2025

Продавец: Шевакина Любовь Александровна

Телефон: +79065616540

Характеристики
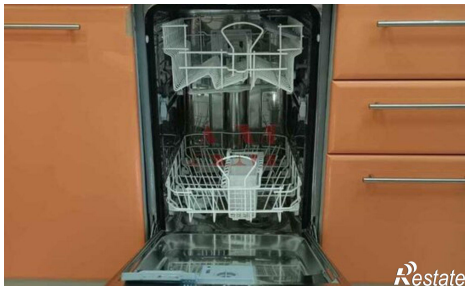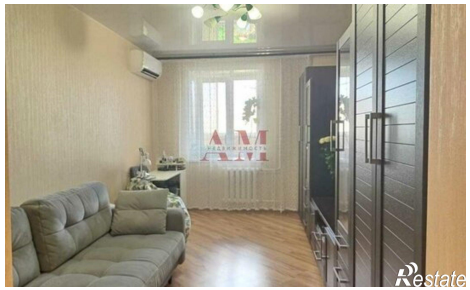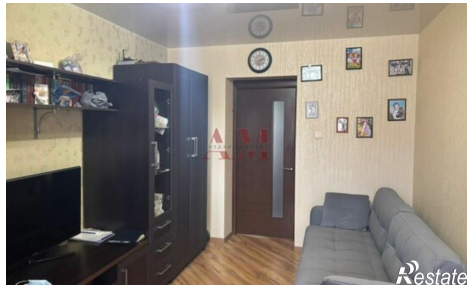
Количество комнат	3	Этаж	5
Этажей всего	9	Площадь кухни	13.00 кв. м