Купить квартиру за 4 750 000 рублей на улица Мира, 34

Владимирская область, Владимир, улица Мира, 34

4 750 000 Р
105 556Р за м^2

45.00 м^2	30.20 м^2	5.00 м^2	2 из 5
Общая	Жилая	Кухня	Этаж

Продаю просторную 2х комнатную квартиру в центральной части города. Очень удобное расположение, в шаговой доступности городской парк с развлечениями, современный торговый центр, сетевые продуктовые магазины и два рынка - Центральный и Ополье. Три остановки общественного транспорта позволяют уехать в любую часть города.Рядом с домом находится детский сад #21, школа #8 и 3я гимназия. Окна квартиры выходят на обе стороны дома, тихий двор и яблоневый сад. Есть места для парковки. Благоустроена территория у подъезда , отремонтирована входная группа. В квартире сделаны натяжные потолки, пластиковые окна и установлен водонагреватель, который спасает летом при отключении горячей воды. Вся мебель будет вывезена, остается кухонный гарнитур с газовой плитой Gorenje. Квартира больше 5 лет в собственности, нет никаких обременений. Звоните отвечу на все ваши вопросы. ваши вопросы.

0 с 23.05.2025, обновлен 23.05.2025

Продавец: Собственник

Телефон: +79190103382

Характеристики

Количество комнат	2	Тип дома	кирпичный
Этаж	2	Этажей всего	5
Площадь жилая	30.20 кв. м	Площадь кухни	5.00 кв. м

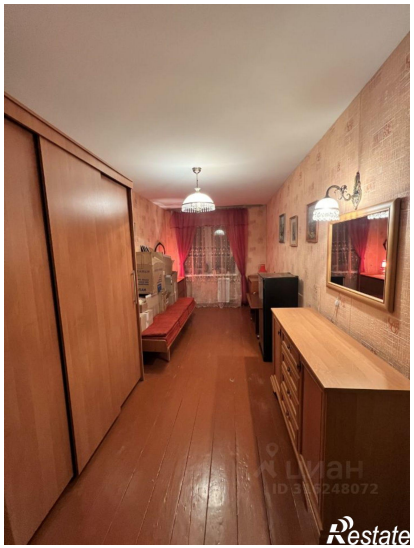

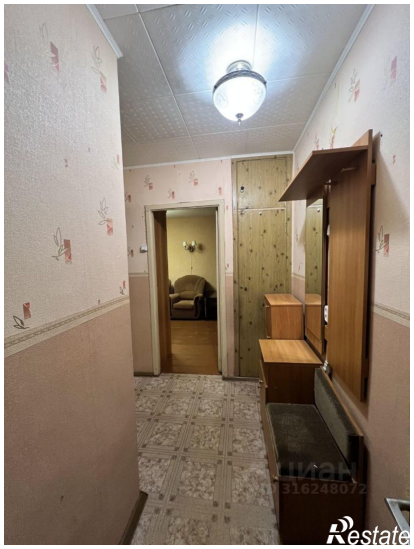

Restate

Restate