Купить квартиру за 5 100 000 рублей на улица Родионовка, 4А

Владимирская область, Городской округ Владимир, Владимир, улица Родионовка, 4А

5 100 000 Р
79 688Р за м^2

64.00 м^2	10.00 м^2	7 из 12
Общая	Кухня	Этаж

Код объекта: 1610538. Срочно продаём прекрасную двухкомнатную квартиру в одном из самых перспективных районов Владимира! ДОМ СДАН Квартира расположена на седьмом этаже современного двенадцатиэтажного кирпично-монолитного дома, построенного в 2024 году. Общая площадь квартиры составляет 63,58 квадратных метров(С учетом балкона), жилая — 37,68 квадратных метров, кухня — 10 квадратных метров. Два изолированных балкона. Окна выходят на улицу, а комнаты изолированы, что создаёт комфортные условия для проживания. Наземная парковка и наличие пассажирского и грузового лифтов делают жизнь ещё более удобной. Благодаря современной своей котельной в доме всегда будет тепло, а монолитные перекрытия гарантируют надёжность и долговечность конструкции. Эта квартира — идеальный выбор для тех, кто ценит комфорт и качество. Не упустите шанс стать владельцем этой прекрасной квартиры! Мы гарантируем безопасную сделку и юридическую поддержку нашим клиентам. Поможем одобрить ипотеку с сниженной ставкой.

0 с 26.05.2025, обновлен 26.05.2025

Продавец: Владис

Телефон: +79065610657

Характеристики

Количество комнат	2	Этаж	7
Этажей всего	12	Площадь кухни	10.00 кв. м
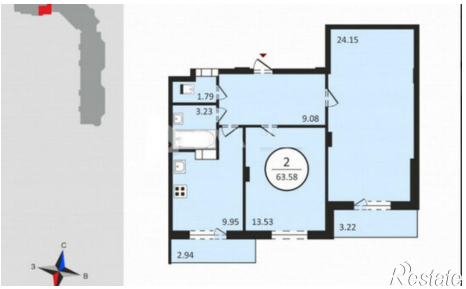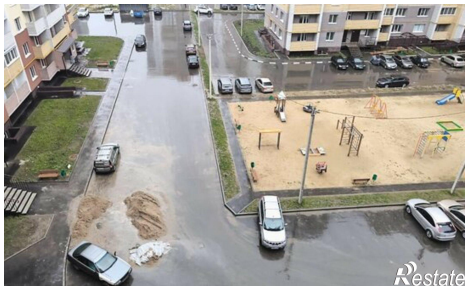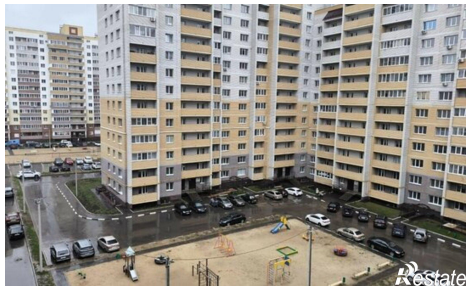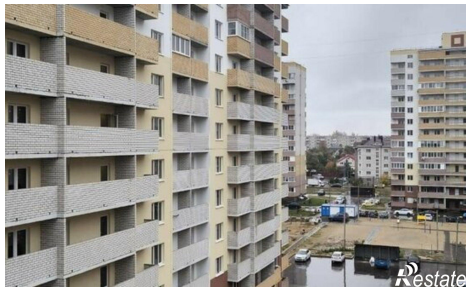
https://vladimir.restate.ru/obj/prodazha-dvuhkomnatnoy-kvartiri-ulica-rodionovka-4a-18231970661/