Сдать квартиру за 36 000 рублей на проспект Строителей (дублёр), 38Б

Владимирская область, Владимир, проспект Строителей (дублёр), 38Б

36 000 Р в месяц

46.00 $м^2$
Общая

2 из 5
Этаж

Сдаётся уютная 2-комнатная квартира в городе Владимир, на улице Проспект-строителей, дом 38б. Общая площадь квартиры — 46 кв. м, расположена на 2 этаже 5-этажного дома. Окна ,балкон выходят во двор, что обеспечивает тишину и уют. В квартире косметический ремонт, есть вся необходимая мебель как в комнате, так и на кухне. Оснащена техникой: холодильником, стиральной машиной и телевизором. Ванная комната оборудована ванной, а также есть совмещённый санузел.Вся необходимая мебель. Балкон — отличный бонус для тех, кто любит свежий воздух. Дом находится в хорошем состоянии, и здесь предусмотрена наземная парковка. Это удобно для владельцев автомобилей. Интернет уже подключён, поэтому можно сразу пользоваться всеми благами цифрового мира. Рядом с домом находятся школы и детские сады, что удобно для семей с детьми. Также поблизости есть магазины, где можно купить все необходимые товары. Собственник. Без комиссии. Квартира готова к проживанию с 1 июня

0 с 30.05.2025, обновлен 30.05.2025

Продавец: Собственник

Телефон: +79807508053

Характеристики

Количество комнат	2	Этаж	2
Этажей всего	5		
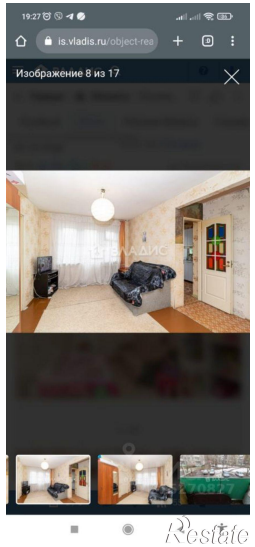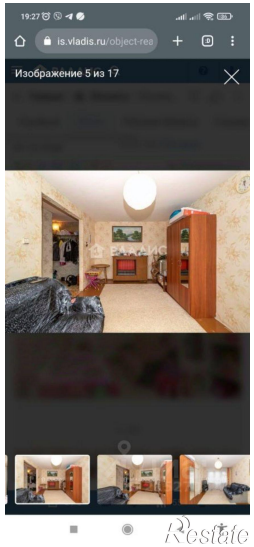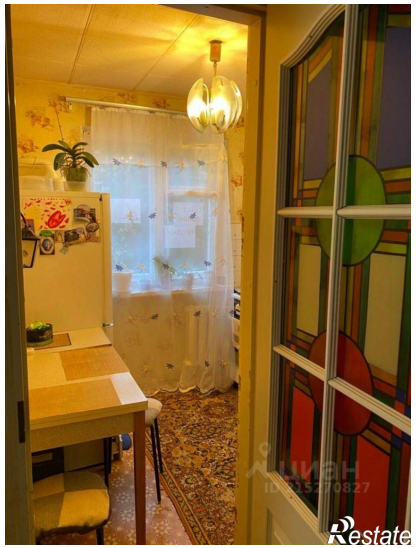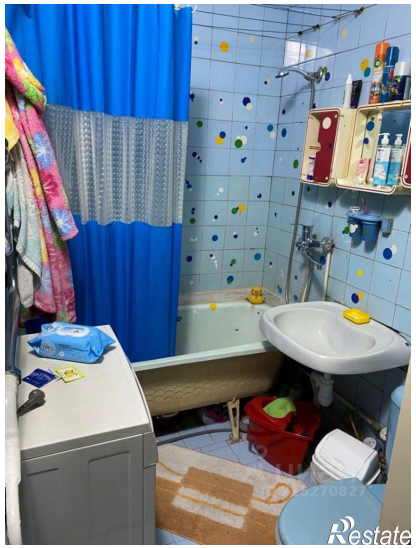
https://vladimir.restate.ru/obj/arenda-dvuhkomnatnoy-kvartiri-prospekt-stroiteley-dublyor-38b-18231992268/