Купить квартиру за 8 600 000 рублей на Славная улица, 6

Владимирская область, Владимир, Славная улица, 6

8 600 000 Р
102 381Р за м^2

84.00 м^2	56.60 м^2	12.00 м^2	6 из 12
Общая	Жилая	Кухня	Этаж

Продаю добротную 3-х комнатную крупногабаритную квартиру на ул. Славной д. 6 в молодом микрорайоне Юрьевец города в монолитно-кирпичном доме с крышной газовой котельной, наличие которой существенно снижает коммунальные платежи. Теперь о квартире, ведь с технической точки зрения, она совершенна: два кондиционера, две застекленные и утепленные лоджии, система водоподведения с защитой от протечек, два санузла. Ремонт делали для себя. В коридоре и комнатах проходные выключатели света, в ванной и туалете тёплый пол. Три изолированных комнаты 20.2, 20.7 и 15.78 кв.м., встроенная мебель, комфортная кухня с полным комплектом бытовой техники, которая останется новому владельцу. Для понимания ориентации в пространстве прилагаю планировку. Юридический блок: вся цена в договоре, сделку проведем через нотариуса, чистая продажа (просто продаем и передаем ключи). Показ по предварительной договоренности. Микрорайон Юрьевец динамично развивается, выстроены новая школа и детский садик (прямо под окнами дома), кругом сетевые магазины, рынок. Остались вопросы-звоните, квартира чудо, как хороша. в ней была. могу поделиться личными впечатлениями.

0 с 31.05.2025, обновлен 31.05.2025

Продавец: Собственник

Телефон: +79101702268

Характеристики

Количество комнат	3	Тип дома	монолитный
Этаж	6	Этажей всего	12
Площадь жилая	56.60 кв. м	Площадь кухни	12.00 кв. м

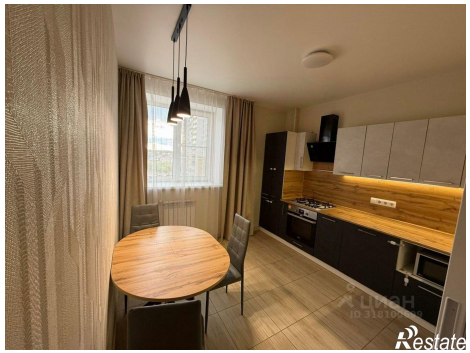

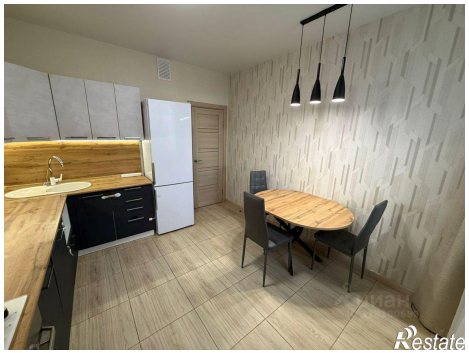

Restate

циан
ID 318100699
Restate