Купить квартиру за 6 000 000 рублей на Полины Осипенко ул, 33

Владимирская область, Городской округ Владимир, Владимир, Полины Осипенко ул, 33

6 000 000 Р
95 238Р за м^2

63.00 м^2	47.00 м^2	6.00 м^2	4 из 5
Общая	Жилая	Кухня	Этаж

Продается 4-х комнатная квартира на 4 этаже 5 этажного кирпичного дома по улице Полины Осипенко, д.33. Квартира в хорошем состоянии, теплая, уютная, светлая. Окна пвх, на кухне и в коридоре на полу плитка, санузел совмещенный в современном кафеле, балкон из спальни. Квартира готовая к продаже, без долгов и запретов. Мебель встроенная остаётся, остальное по согласованию.Во дворе находится детский сад и Гимназия 73, рядом магазины: Магнит, Пятёрочка, недалеко Чижик и рынок Ополье. В шаговой доступности парк 850-летия, ДК Мир. Остались вопросы звоните. Показ в удобное для вас время.

0 с 02.06.2025, обновлен 19.08.2025

Продавец: ЛиК

Телефон: +79042556403

Характеристики

Количество комнат	4	Тип дома	кирпичный
Этаж	4	Этажей всего	5
Состояние объекта	отличное	Наличие балкона	да
Санузел	совмещенный с/у	Площадь жилая	47.00 кв. м
Площадь кухни	6.00 кв. м	Наличие парковки	нет
Наличие мусоропровода	нет		
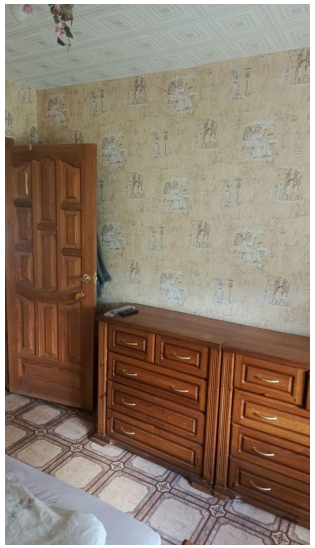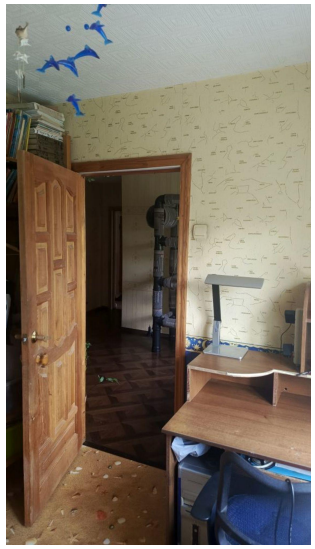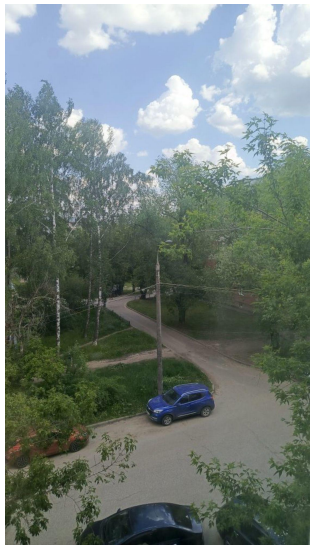
https://vladimir.restate.ru/obj/prodazha-kvartiri-poliny-osipenko-ul-33-18232011497/