Сдать квартиру за 35 000 рублей на проспект Строителей

Владимирская область, Городской округ Владимир, Владимир, проспект Строителей

35 000 Р в месяц

56.00 м^2	40.00 м^2	6.00 м^2	5 из 5
Общая	Жилая	Кухня	Этаж

Код объекта: 1605541. Срочно сдаётся светлая и уютная трёхкомнатная квартира в городе Владимире по адресу: проспект Строителей, 8. Квартира расположена на последнем этаже пятиэтажного панельного дома, Общая площадь квартиры составляет 56 кв. м, из которых 40 кв. м — жилая площадь, 6 кв. м — кухня. Три комнаты площадью 12, 12 и 16 кв. м позволяют комфортно разместиться всей семье. Совмещённый санузел, один балкон — всё, что нужно для удобства. Квартира с евроремонтом, готова к заселению. Окна выходят на улицу, а благодаря расположению на последнем этаже в квартире всегда тихо и уютно. Рядом с домом есть наземная парковка, где можно оставить автомобиль. Эта квартира — отличный выбор для тех, кто ценит комфорт и удобство. Не упустите возможность снять жильё в хорошем районе города Владимира. Депозит можно разбить на 2 месяца. Мы гарантируем безопасную сделку и юридическую поддержку нашим Клиентам.

0 с 11.06.2025, обновлен 09.07.2025

Продавец: Улановский Сергей Александрович

Телефон: 8 (905) 619-44-99

Характеристики
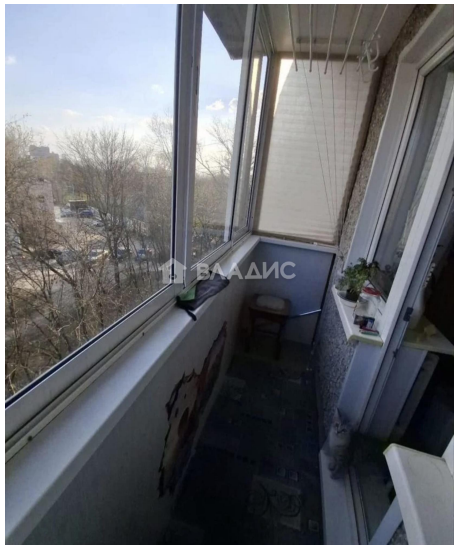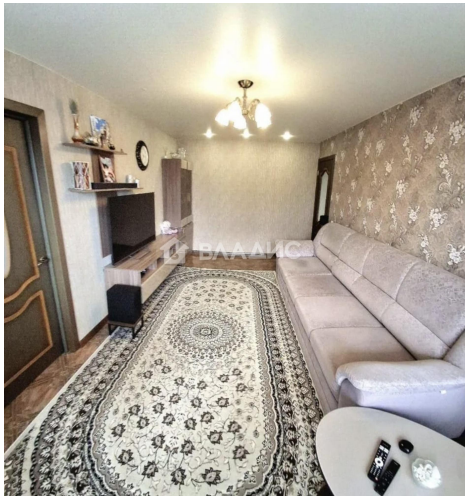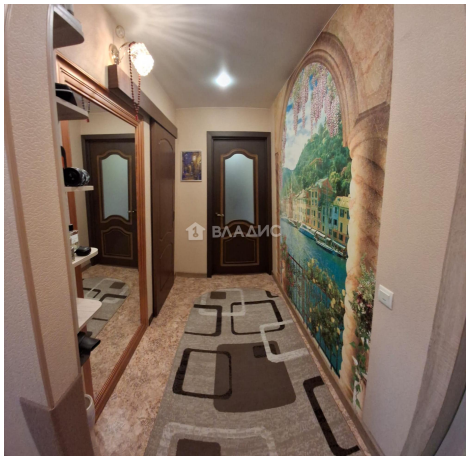
Количество комнат	3	Тип дома	панельный
Этаж	5	Этажей всего	5
Наличие балкона	да	Санузел	совмещенный с/у
Площадь жилая	40.00 кв. м	Площадь кухни	6.00 кв. м
Отделка	под ключ (чистовая)	Вид из окон	на улицу