Купить квартиру за 7 250 000 рублей на улица Лакина, 2А

Владимирская область, Владимир, улица Лакина, 2А

7 250 000 Р
97 973Р за м^2

74.00 м^2	31.90 м^2	22.00 м^2	11 из 17
Общая	Жилая	Кухня	Этаж

Арт. 106624018 ул. Лакина, д. 2 А. Продам 2х- комнатную квартиру 74,3 м2 в ЖК Содышка на 11 этаже в новом монолитно-кирпичном доме с крышной котельной. Квартира не угловая. Изолированные комнаты, просторная 22,6 м2 кухня -гостиная. Большая прихожая с нишей для гардеробной. Панорамное остекление лоджии. Большой совмещенный санузел. Окна выходят во двор и на улицу. Во дворе оборудованная детская площадка. Две парковки - во дворе и подземная. Динамично развивающийся район. В шаговой доступности детский сады 6, 31, школа 25, магазины, аптеки. Рядом остановка общественного транспорта. Рядом улица: Горького, Тракторная, Гастелло, пр-т Строителей .

0 с 11.06.2025, обновлен 11.06.2025

Продавец: Собственник

Телефон: +79100904860

Характеристики

Количество комнат	2	Тип дома	кирпично-монолитный
Этаж	11	Этажей всего	17
Площадь жилая	31.90 кв. м	Площадь комнат	17.80 кв. м
Площадь кухни	22.00 кв. м		

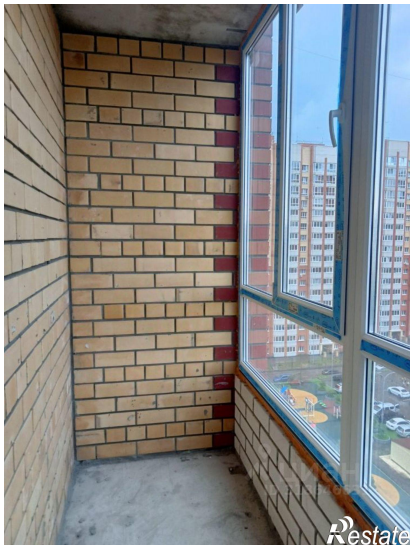

ЦИАН
ID 318646631
Restate

Restate