Купить квартиру за 8 890 000 рублей на ул Ставровская, 7Б

Владимирская область, Городской округ Владимир, Владимир, ул Ставровская, 7Б

8 890 000 Р
143 387Р за м^2

62.00 м^2	32.60 м^2	11.00 м^2	17 из 18
Общая	Жилая	Кухня	Этаж

Жилой комплекс Московский находиться в районе с развитой инфраструктурой. Вблизи ЖК расположены детский сад, продуктовый и хозяйственный магазин, аптеки. В жилом комплексе для удобства жителей предусмотрен супермаркет Магнит и Чижик . Система отопления и горячего водоснабжения — осуществляется от крышной газовой котельной, что значительно снижает коммунальные платежи. Внутренний двор, который образуют дома жилого комплекса, обустроен спортивной и детскими площадками, гостевой автостоянкой. Расстояние до остановки общественного транспорта, с которой можно уехать в любой район города - всего 250 метров. Ремонт в квартире выполнен из современных материалов: на полу ламинат, санузел выложен кафелем, акриловая ванная, тумба с раковиной и зеркало, подвесная инсталляция. Комфортная и уютная кухня со встроенным кухонным гарнитуром , вытяжкой и варочной поверхностью, обеденный стол и стулья.Большая лоджия, стоят стеклопакеты, из окон открывается вид на красивые закаты и рассветы. Вы всегда будите проживать яркие, красочные времена года , без серых будней. Две изолированные комнаты укомплектованы мебелью. Уют интерьеру придают портьеры подобранные в интерьер.Квартира не требует вложений. ЗАЕЗЖАЙ и ЖИВИ. СДЕЛАНО с ЛЮБОВЬЮ. ОТЛИЧНОЕ ПРЕДЛОЖЕНИЕ. Никто не прописан

0 с 11.06.2025, обновлен 11.06.2025

Продавец: Собственник

Телефон: +79100904358

Характеристики

Количество комнат	2	Тип дома	монолитный
Этаж	17	Этажей всего	18
Площадь жилая	32.60 кв. м	Площадь кухни	11.00 кв. м

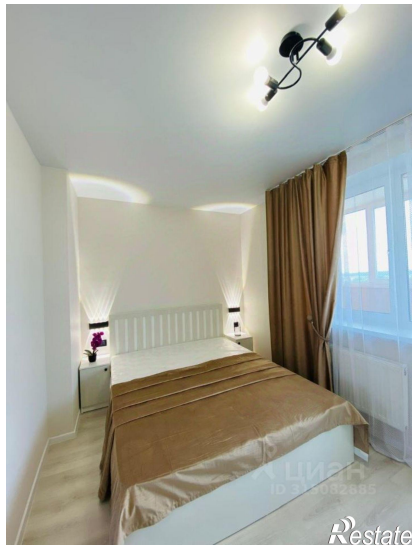
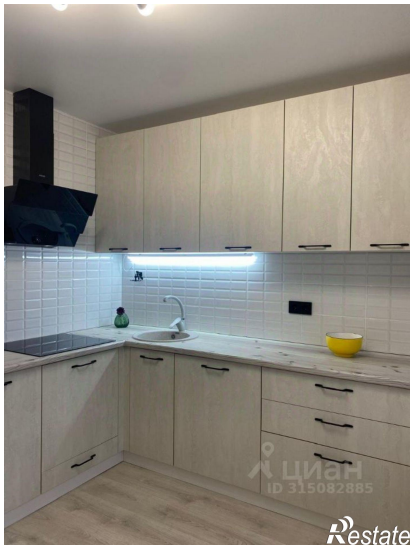
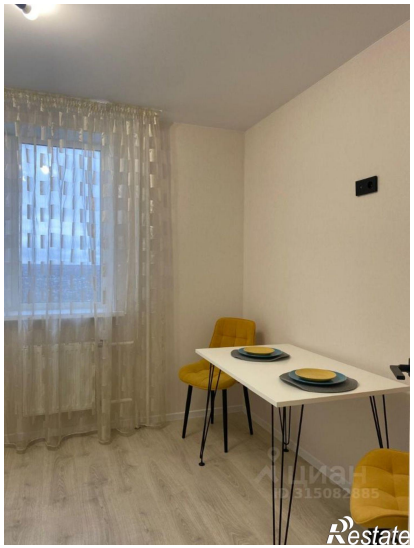

Restate

Restate