Купить квартиру за 6 490 000 рублей на улица Горького, 103

Владимирская область, Владимир, улица Горького, 103

6 490 000 Р
98 333Р за м^2

66.00 м^2	8.00 м^2	4 из 9
Общая	Кухня	Этаж

Код объекта: 1632157. Продается светлая, просторная 3-х комнатная квартира, ул. Горького, д. 103 Отличные условия покупки: 1 взрослый собственник, вся сумма в договоре, без долгов и обременений! Квартира имеет функциональную планировку: три изолированные комнаты 17, 12,7 и 12,6 кв.м., кухня 7.8 кв.м. Вместительная гардеробная, большая прихожая, раздельный санузел в кафеле. В квартире выполнен косметический ремонт ремонт с частичной заменой электропроводки. Во всей квартире натяжные потолки. Отличное месторасположение дома, рядом вся необходимая для комфортной жизни инфраструктура города, детские сады, школы, университет ВлГУ, остановки общественного транспорта, магазины, банки и т.д. Все документы готовы к сделке. Оперативный показ по предварительной договоренности. Звоните!

0 с 11.06.2025, обновлен 11.06.2025

Продавец: Владис

Телефон: +79065603997

Характеристики

Количество комнат	3	Этаж	4
Этажей всего	9	Площадь кухни	8.00 кв. м
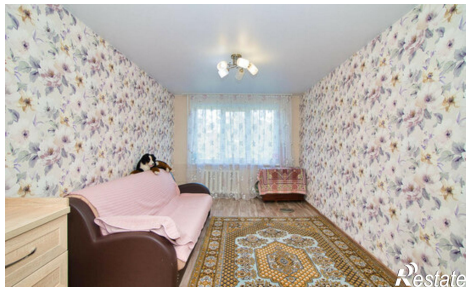
https://vladimir.restate.ru/obj/prodazha-tryohkomnatnoy-kvartiri-ulica-gorkogo-103-18232078699/