Купить квартиру за 3 650 000 рублей на Лесная улица, 11

Владимирская область, Владимир, Лесная улица, 11

3 650 000 Р
67 593Р за м^2

54.00 м^2	8.00 м^2	5 из 5
Общая	Кухня	Этаж

Продаётся 2-комнатная квартира, мкр. Лесной, ул. Лесная, д. 11 Уютная, светлая квартира на 5 этаже с удачной планировкой — распашонка, комнаты выходят на разные стороны. Из одной — вид на школу и детскую площадку, из другой — на зелёный двор. О квартире: • Этаж: 5 из 5 (крыша в порядке, протечек нет) • Планировка — распашонка, комнаты изолированные • Санузел раздельный • Кухня правильной, квадратной формы — удобно для мебели и обеденной зоны • Жилое состояние — заезжайте и живите • Частично остаётся встроенная мебель: кухонный гарнитур, шкафы, прихожая Инфраструктура: • Школа и детский сад — прямо напротив дома • Новая детская площадка и спортполе — во дворе • Продуктовые магазины в шаговой доступности • Удобный выезд в город, регулярный общественный транспорт Документы: • Один взрослый собственник • Без долгов и обременений • Полная сумма в договоре • • Быстрый выход на сделку _____ Отличный вариант для семьи с детьми или для сдачи в аренду. Планировка удобная, район зелёный и спокойный, вся инфраструктура рядом. Готова помочь Вам сделать правильный выбор.

0 с 16.06.2025, обновлен 16.06.2025

Продавец: Собственник

Телефон: +79100904463

Характеристики

Количество комнат	2	Тип дома	панельный
Этаж	5	Этажей всего	5
Площадь кухни	8.00 кв. м		

https://vladimir.restate.ru/obj/prodazha-dvuhkomnatnoy-kvartiri-lesnaya-ulica-11-18232103526/

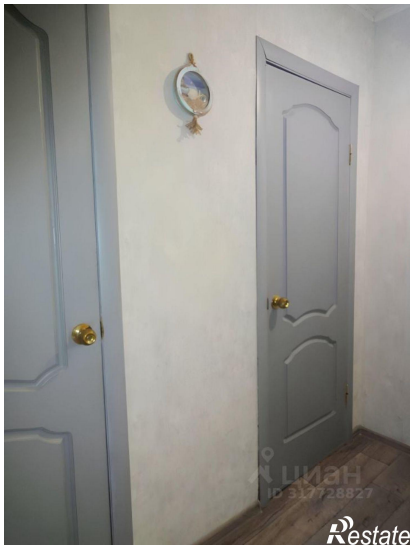

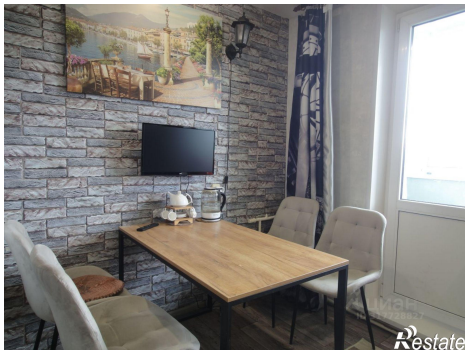
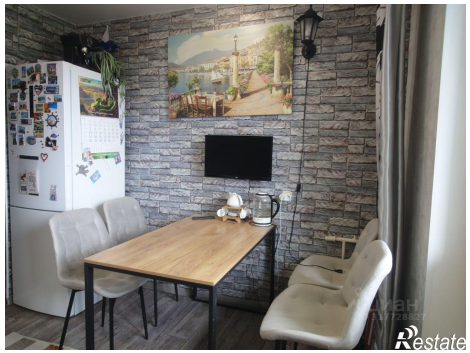

Restate

Restate