Купить квартиру за 3 400 000 рублей на улица Лакина, 141Б

Владимирская область, Владимир, улица Лакина, 141Б

3 400 000 Р
77 273Р за м^2

44.00 м^2	32.00 м^2	6.00 м^2	2 из 5
Общая	Жилая	Кухня	Этаж

Продаю 2-комнатную квартиру на Лакина, 141Б. Квартира не угловая, светлая и теплая, в простом жилом состоянии, очень чистенькая и ухоженная, комнаты проходные, но просторные, все окна - ПВХ, застекленный деревом и обшитый балкон, с/узел совмещен в советском кафеле, трубы поменяны и установлены счетчики учета воды, полы деревянные, но ровные и хорошо окрашены, совершенно не скрипят и не гуляют . В квартире практически все остается. Чистый подъезд, ухоженный зеленый двор, с детскими площадками. Рядом - школы, детские сады, университет, колледжи, лицеи, магазины, супермаркеты, недалеко - остановки общественного транспорта, выезды в город и на окружную дорогу, Квартира свободна, без долгов и обременений, чистая продажа. Соседние улицы: Строителей проспект, Балакирева, Университетская, Красноармейская, Чайковского. id:2134.

0 с 01.07.2025, обновлен 01.07.2025

Продавец: Собственник

Телефон: +79100389403

Характеристики

Количество комнат	2	Тип дома	панельный
Этаж	2	Этажей всего	5
Площадь жилая	32.00 кв. м	Площадь комнат	18.00 кв. м
Площадь кухни	6.00 кв. м		

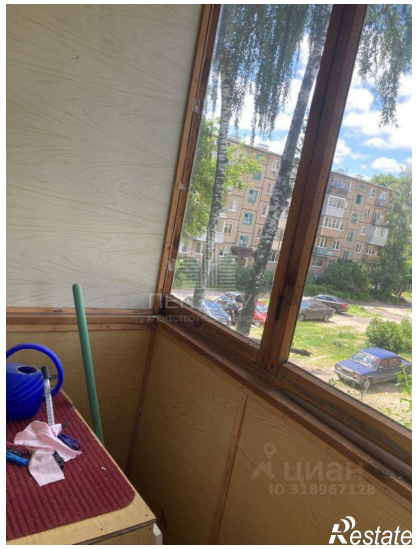
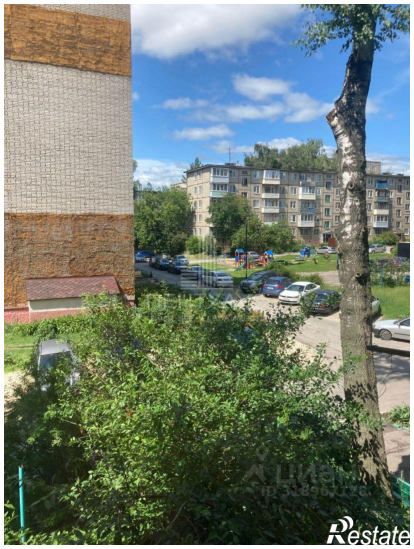
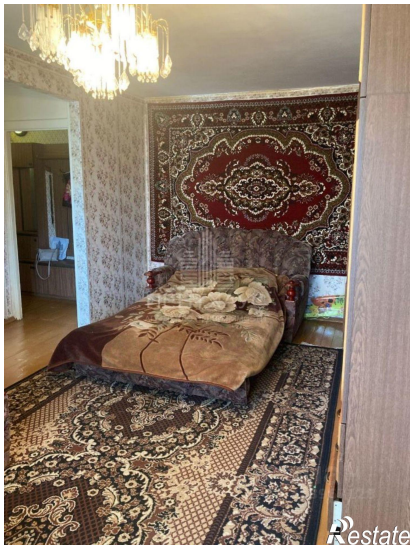

ПЕНТХАУС
АГЕНТСТВО НЕДВИЖИМОСТИ
ЦИАН
ID 31896
Restate

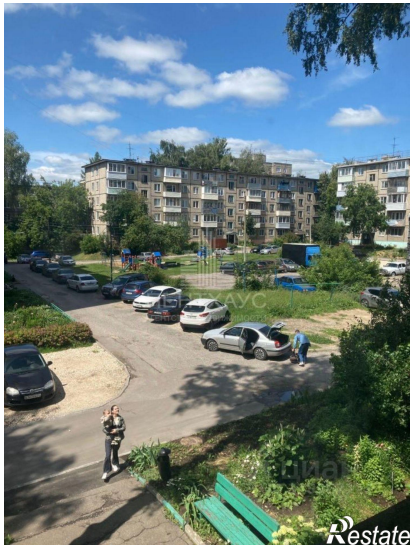
Restate