Купить квартиру за 5 450 000 рублей на улица Фатьянова, 26

Владимирская область, Владимир, улица Фатьянова, 26

5 450 000 Р
102 830Р за м^2

53.00 м^2	29.30 м^2	8.00 м^2	5 из 5
Общая	Жилая	Кухня	Этаж

Код объекта: 1647524. Продаётся уютная двухкомнатная квартира на улице Фатьянова, 26. Уникальное предложение для тех, кто ищет уютное жильё в живописном районе Владимира! Этот объект идеально подойдёт для молодой семьи или пары, которые ценят комфорт и удобство. Квартира расположена на пятом этаже пятиэтажного панельного дома 1988 года постройки. Общая площадь составляет 53,6 кв. м, из которых 29,3 кв. м — жилая площадь. Две изолированные комнаты с окнами на улицу, удобная кухня площадью 8,8 кв. м и лоджия создают пространство для жизни и отдыха. Квартира в хорошем жилом состоянии. Преимущество квартиры — её расположение. Развитая инфраструктура района включает всё необходимое для жизни: школы, детские сады, магазины, аптеки и спортивные клубы. Удобная транспортная доступность позволяет быстро добраться до центра города и других ключевых точек. Мы гарантируем безопасную сделку и юридическую поддержку нашим клиентам. Поможем одобрить ипотеку с сниженной ставкой. Не упустите шанс стать владельцем этой замечательной квартиры! Звоните нам прямо сейчас, чтобы узнать больше и записаться на просмотр.

0 с 01.07.2025, обновлен 01.07.2025

Продавец: Собственник

Телефон: +79101810572

Характеристики

Количество комнат	2	Тип дома	панельный
Этаж	5	Этажей всего	5
Площадь жилая	29.30 кв. м	Площадь комнат	17.00 кв. м
Площадь кухни	8.00 кв. м		
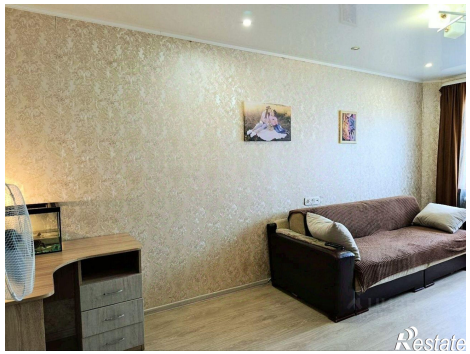
https://vladimir.restate.ru/obj/prodazha-dvuhkomnatnoy-kvartiri-ulica-fatyanova-26-18232158621/