Сдать квартиру за 40 000 рублей на улица Сакко и Ванцетти, 23

Владимирская область, Владимир, улица Сакко и Ванцетти, 23

40 000 Р в месяц

68.00 м²	42.00 м²	12.00 м²	3 из 7
Общая	Жилая	Кухня	Этаж

Арт. 108785924 Сдается светлая и уютная квартира в самом центре города — для комфортной жизни всей семьи! Центр города | Длительный срок | Договор аренды Просторная квартира с продуманной планировкой и уютной атмосферой: Кухня-гостиная 30 м² — идеальное пространство для встреч и отдыха. Современная встроенная кухня: духовой шкаф, посудомоечная машина, варочная панель, холодильник. Удобный обеденный стол, мягкий угловой диван, на котором поместится вся семья. Светлая спальня с удобной кроватью — для полноценного отдыха. Раздельный санузел с большой ванной — комфорт и функциональность каждый день. Гардеробная и вместительные шкафы — всё предусмотрено для аккуратного хранения вещей. Утеплённая лоджия — может стать уютным кабинетом или зоной отдыха. В квартире установлен кондиционер — прохлада в летнюю жару обеспечена. Дом с закрытой территорией, въезд через шлагбаум, спокойные соседи, ухоженный двор. Инфраструктура на 5+: — Частный детский сад и школа рядом — Сетевые магазины, аптеки, банки — всё в шаговой доступности Можно с детьми Проживание с животными — обсуждается Официальный договор аренды Подробности и стоимость — по запросу. Звоните или пишите — покажем в удобное время!

5 с 02.07.2025, обновлен 02.07.2025

Продавец: Собственник

Телефон: +79157709641

Характеристики

Количество комнат	2	Тип дома	кирпичный
Этаж	3	Этажей всего	7
Площадь жилая	42.00 кв. м	Площадь комнат	12.00 кв. м
Площадь кухни	12.00 кв. м		

https://vladimir.restate.ru/obj/arenda-dvuhkomnatnoy-kvartiri-ulica-sakko-i-vancetti-23-18232182449/

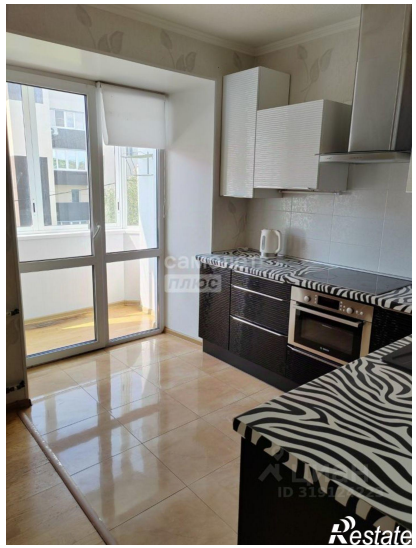
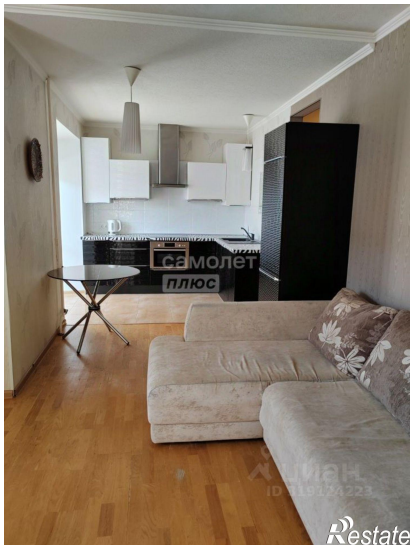
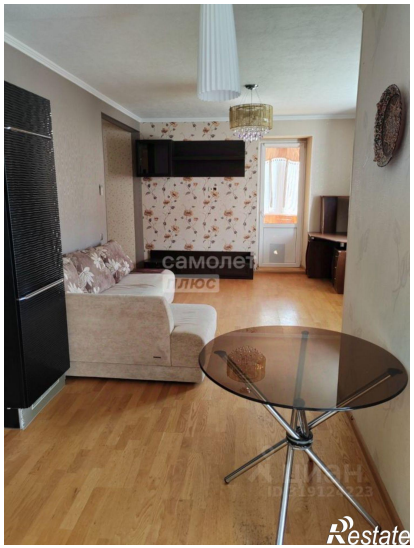

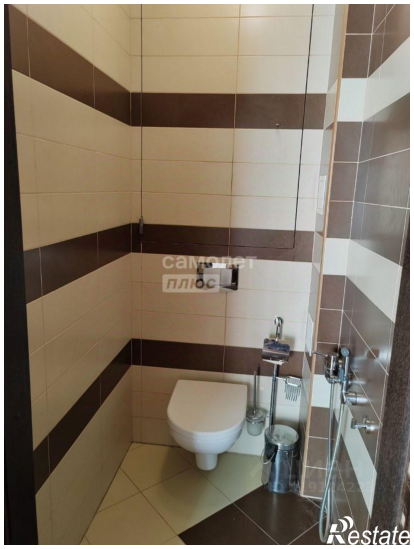

самолет
плюс
Restate

самолет
плюс
Restate