Купить квартиру за 3 899 000 рублей на улица Усти-на-Лабе, 8

Владимирская область, Владимир, улица Усти-на-Лабе, 8

3 899 000 Р
92 833Р за м^2

42.00 м^2	27.00 м^2	6.00 м^2	4 из 5
Общая	Жилая	Кухня	Этаж

Код объекта: 1644251. Продается двухкомнатная квартира улице Усти-на -Лабе рядом с Юридическим Институтом. Район, с развитой инфраструктурой . В шаговой доступности школа, детский сад , магазины, остановка общественного транспорта,. Квартира находится на 4 этаже 5-ти этажного кирпичного дома. Выполнен ремонт крыши. Площадь квартиры 42,5 кв.м., площадь кухни 6 кв.м, площадь комнат 11 и 16 кв.м. Квартира в хорошем жилом состоянии. Чистая, светлая, оптимальный этаж. Балкон остеклен . Соседи спокойные и доброжелательные.Свободная парковка у дома. Один взрослый собственник. Идеальный вариант как для собственного проживания, так и для сдачи в аренду. Все документы готовы для сделки, один взрослый собственник более 3 лет . Квартира приносит доход, есть арендаторы. Оперативный показ, быстрый выход на сделку.

0 с 02.07.2025, обновлен 02.07.2025

Продавец: Собственник

Телефон: +79157713243

Характеристики

Количество комнат	2	Тип дома	кирпичный
Этаж	4	Этажей всего	5
Площадь жилая	27.00 кв. м	Площадь комнат	11.00 кв. м
Площадь кухни	6.00 кв. м		
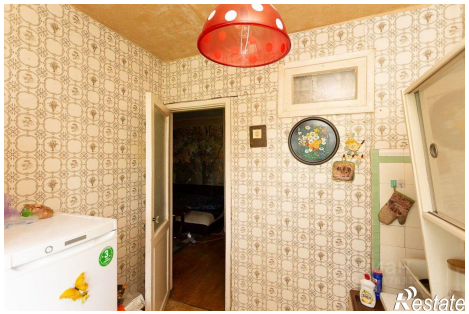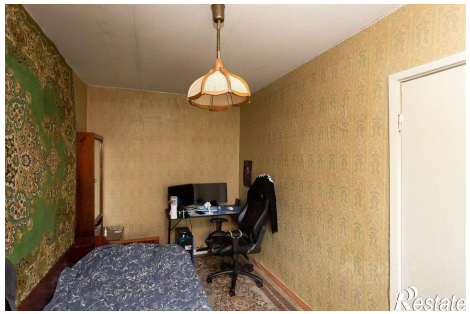
https://vladimir.restate.ru/obj/prodazha-dvuhkomnatnoy-kvartiri-ulica-usti-na-labe-8-18232191601/