Сдать квартиру за 25 000 рублей на ул Усти-на-Лабе, 6

Владимирская область, Городской округ Владимир, Владимир, ул Усти-на-Лабе, 6

25 000 Р в месяц

32.00 $м^2$	18.00 $м^2$	6.00 $м^2$	5 из 5
Общая	Жилая	Кухня	Этаж

Код объекта: 1675264. Вашему вниманию предлагается уютная 1к квартира. Стоимость указана с учетом коммунальных услуг. Для проживания имеется вся необходимая мебель и бытовая техника: 2х спальная кровать, шкаф, комод, кухонный гарнитур, стол, стулья, стиральная машина автомат, посудомоечная машина, холодильник, кондиционер, СВЧ печь, WI-FI роутер, гладильная доска, утюг, пылесос. Развитая инфраструктура: автобусная остановка Владимирский юридический институт сетевые магазины, аптеки. Рядом ул. Каманина, Михайловская, Луначарского. Рассматриваем нанимателей на длительный срок проживания. Без детей и животных. Готовы сотрудничать с юридическими лицами. Страховой депозит возможно поделить на 2 месяца оплаты. Остались вопросы, звоните.

0 с 07.07.2025, обновлен 07.07.2025

Продавец: Собственник

Телефон: +79157713243

Характеристики

Количество комнат	1	Тип дома	кирпичный
Этаж	5	Этажей всего	5
Площадь жилая	18.00 кв. м	Площадь комнат	18.00 кв. м
Площадь кухни	6.00 кв. м		
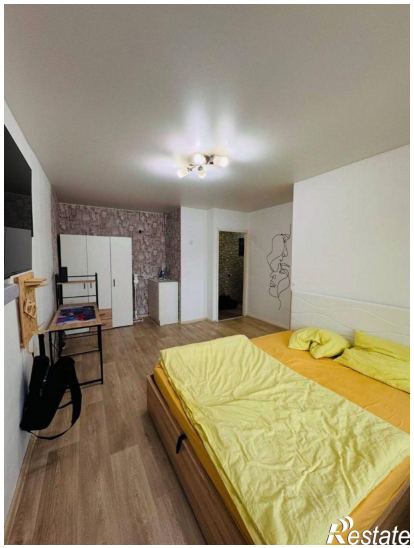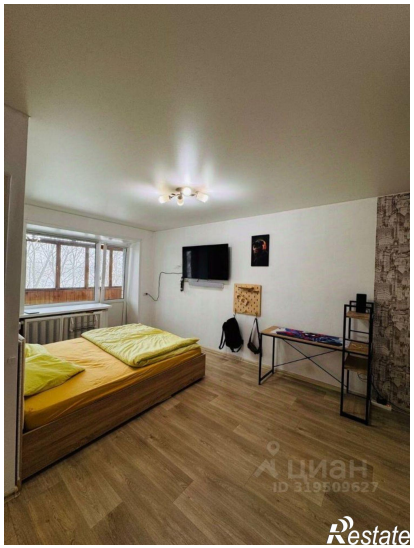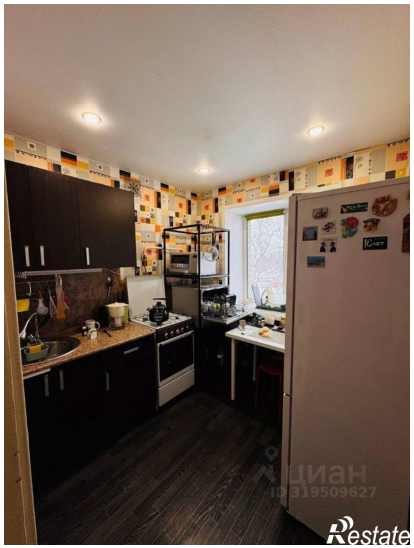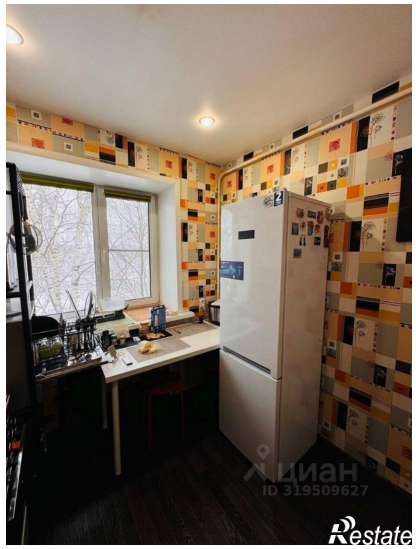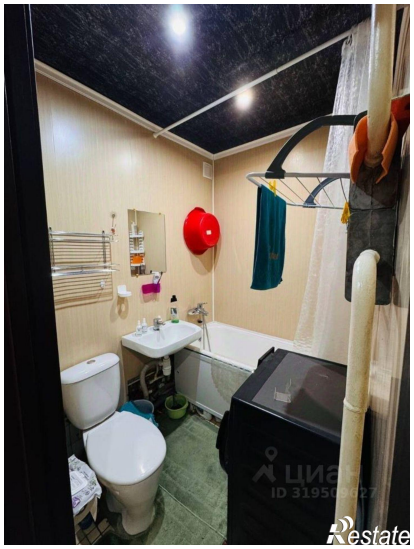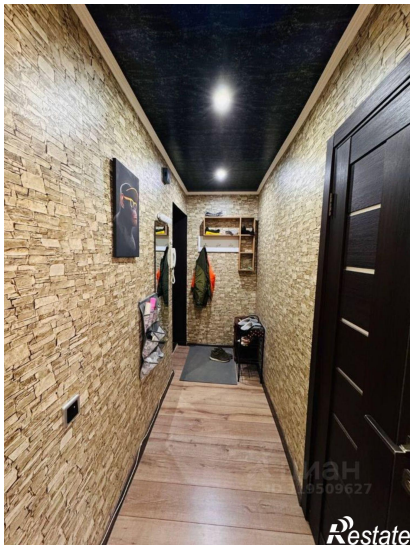
https://vladimir.restate.ru/obj/arenda-odnokomnatnoy-kvartiri-ul-usti-na-labe-6-18232249375/