# Сдать квартиру за 30 000 рублей на ул Дворянская, 5 1

Владимирская область, Городской округ Владимир, Владимир, ул Дворянская, 5 1

## 30 000 Р в месяц

| 48.00 м$^2$ | 22.00 м$^2$ | 9.00 м$^2$ | 4 из 5 |
|---|---|---|---|
| Общая | Жилая | Кухня | Этаж |

Арт. 109948326 Квартира в самом сердце г. Владимира. Исторический центр! Сдача только на длительный срок, гражданам РФ, без животных. 2-комнатная квартира расположена на 4 этаже 5-этажного дома. Комнаты изолированные. Высота потолков - 3 м. Общая площадь квартиры - 48,6 кв м, в т.ч. Кухня - 9,6 кв м Комнаты - 13,7 + 8,3 кв м Французский балкон и раздельный санузел В квартире сделан свежий евро ремонт, доп. вложений не требуется: новая разводка сантехнических труб и электропроводка, окна ПВХ, натяжные потолки, санузел в плитке, в коридоре и комнатах качественный ламинат. В наличии мебель и техника для комфортного проживания: кухонный гарнитур, кухонный стол, стулья, столовые принадлежности, газовая плита, холодильник, микроволновая печь, диван и кровать в большой комнате, письменный стол, двухъярусная кровать и детская кровать в маленькой комнате, стиральная машина, прихожая и места для хранения вещей, интернет. Дом 1958 года построен в стиле Сталинского Ампира, стены - кирпич, железобетонные перекрытия. На площадке расположено 4 квартиры, на первом этаже коммерческие помещения. Великолепная тепло и шумоизоляция, приличные соседи. Территория дома огорожена, по периметру установлено видеонаблюдение. В шаговой доступности: Памятники архитектуры: Золотые Ворота, Козлов Вал, Успенский ...

0 с 07.07.2025, обновлен 07.07.2025

Продавец: Собственник

Телефон: +79157903018

## Характеристики

| | | | |
|---|---|---|---|
| Количество комнат | 2 | Тип дома | кирпичный |
| Этаж | 4 | Этажей всего | 5 |
| Площадь жилая | 22.00 кв. м | Площадь комнат | 13.70 кв. м |
| Площадь кухни | 9.00 кв. м | | |
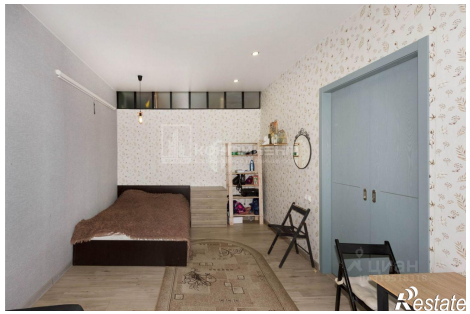
https://vladimir.restate.ru/obj/arenda-dvuhkomnatnoy-kvartiri-ul-dvoryanskaya-5-1-18232253107/