Купить квартиру за 13 200 000 рублей на ул Чайковского, 25А

Владимирская область, Городской округ Владимир, Владимир, ул Чайковского, 25А

13 200 000 Р
115 789Р за м^2

114.00 м^2	66.80 м^2	22.00 м^2	2 из 9
Общая	Жилая	Кухня	Этаж

Арт. 108397260 Продаётся просторная двухкомнатная квартира в кирпичном доме! Ищете комфортное жильё в городе Владимир? У нас есть для вас уникальное предложение! Продаётся квартира на улице Чайковского, дом 25А. Квартира находится в кирпичном девятиэтажном доме с пассажирским лифтом и огороженной территорией. Дом построен в 1995 году, имеет железобетонные перекрытия и центральное отопление. Квартира расположена на втором этаже дома, комнаты изолированные. Общая площадь квартиры — 114,8 кв. м, из них жилая площадь — 63,8 кв. м. Площадь кухни составляет 22,7 кв. м, а площадь комнат — 38,5 и 25,3 кв. м соответственно. В квартире выполнен косметический ремонт. Окна выходят на улицу и во двор. Это отличный вариант для тех, кто ценит комфорт и уют. Если вы ищете просторное жильё для своей семьи, то эта квартира может стать идеальным выбором. Не упустите свой шанс приобрести эту замечательную квартиру по выгодной цене! Мы гарантируем безопасную сделку и юридическую поддержку нашим клиентам. Свяжитесь с нами прямо сейчас, чтобы узнать больше о квартире и условиях продажи. Мы готовы ответить на все ваши вопросы и организовать просмотр в удобное для вас время.

0 с 07.07.2025, обновлен 07.07.2025

Продавец: Собственник

Телефон: +79190110864

Характеристики

Количество комнат	2	Тип дома	кирпичный
Этаж	2	Этажей всего	9
Площадь жилая	66.80 кв. м	Площадь комнат	38.50 кв. м
Площадь кухни	22.00 кв. м		
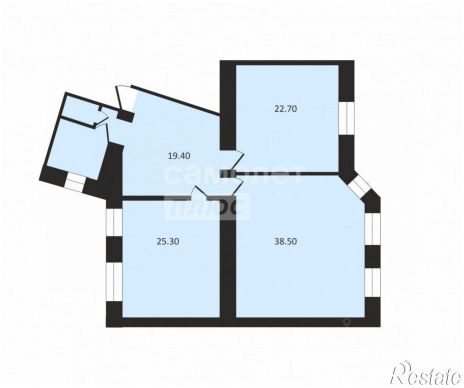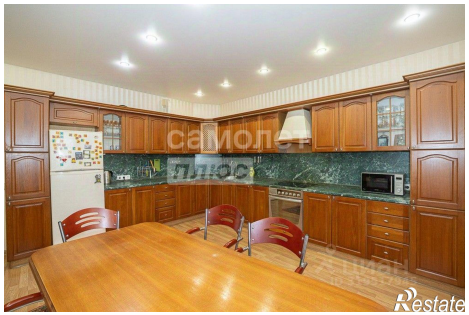
https://vladimir.restate.ru/obj/prodazha-dvuhkomnatnoy-kvartiri-ul-chaykovskogo-25a-18232253141/