Купить квартиру за 4 250 000 рублей на улица Растопчина, 1Г

Владимирская область, Владимир, улица Растопчина, 1Г

4 250 000 Р
121 429Р за м^2

35.00 м^2	16.70 м^2	9.00 м^2	7 из 12
Общая	Жилая	Кухня	Этаж

Продаю 1-комнатную квартиру улучшенной планировки на ул. Растопчина, 1г. Дом кирпичный 2006 г. Постройки. В минуте ходьбы остановки автобусов 27С, 18С, 152, 53, 102, чуть дальше троллейбуса 1. Рядом находятся детский сад, школа, магазин Глобус, рынок Восток, стадион, улицы Егорова и Юбилейная. Большая огороженная забором территория с шлагбаумом, парковка автомобиля в любое время не проблема. По периметру, на входной зоне и в 2 лифтах (грузовой и пассажирский) круглосуточное видеонаблюдение. На территории новая детская площадка. Отопление система Умный дом. Дом под управлением ТСЖ. Квартира очень теплая, светлая, отличная планировка, большая лоджия, кладовка. Квартира находится под круглосуточной охраной ЧОП. Один взрослый собственник, более 10 лет в собственности. Цена ниже рыночной, срочная продажа, подробности по телефону. Рассмотрю обмен на коттедж с доплатой.

0 с 08.07.2025, обновлен 08.07.2025

Продавец: Собственник

Телефон: +79157610155

Характеристики

Количество комнат	1	Тип дома	кирпичный
Этаж	7	Этажей всего	12
Площадь жилая	16.70 кв. м	Площадь кухни	9.00 кв. м

https://vladimir.restate.ru/obj/prodazha-odnokomnatnoy-kvartiri-ulica-rastopchina-1g-18232255850/

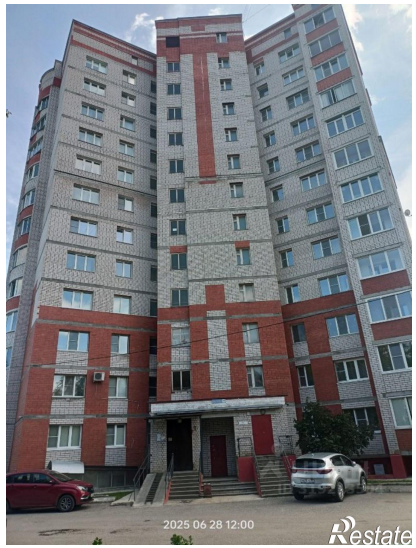

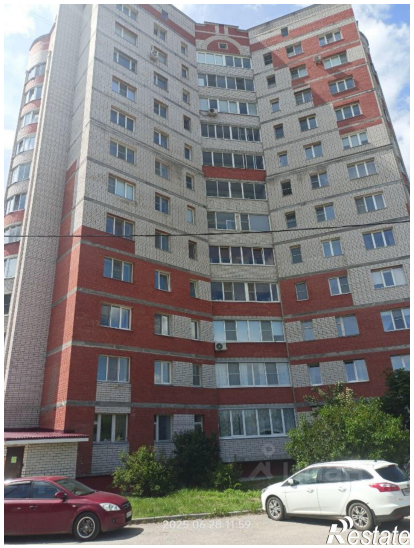

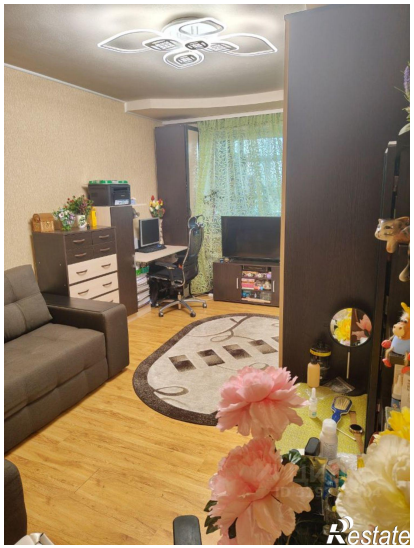

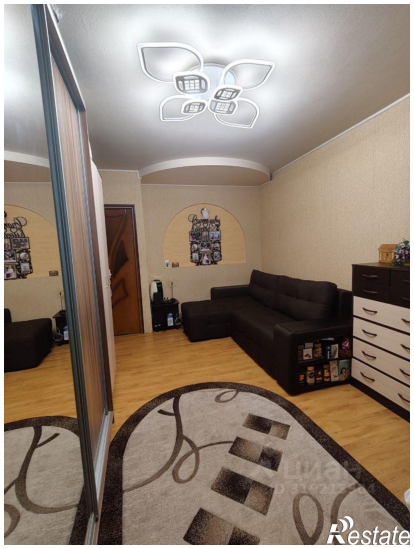

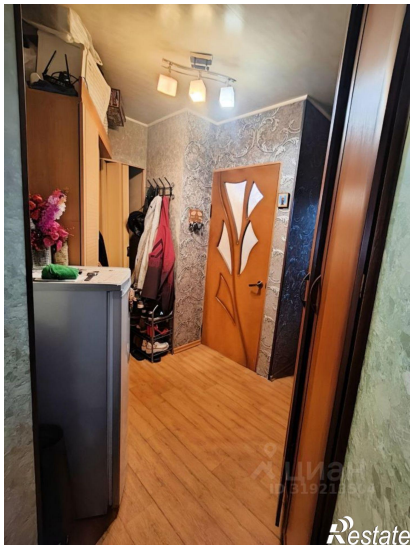

Restate

Restate