Сдать квартиру за 38 000 рублей на улица Модорова, 6

Владимирская область, Городской округ Владимир, Владимир, улица Модорова, 6

38 000 Р в месяц

75.00 м^2	2 из 3
Общая	Этаж

Появилась в аренду трехкомнатная квартира. Сдаем на длительный срок, вся мебель есть шкафы, кровать, диван. В кухне гарнитур, техника, стол. Без балкона. Состояние хорошее. Рассмотрим только славян с детьми. Коммунальные платежи отдельно. Отдельно коммунальные платежи. Без животных. Рядом улицы Кирова, Мира, Горького. id:2145.

0 с 09.07.2025, обновлен 27.08.2025

Продавец: Пентхаус

Телефон: +79107758407

Характеристики
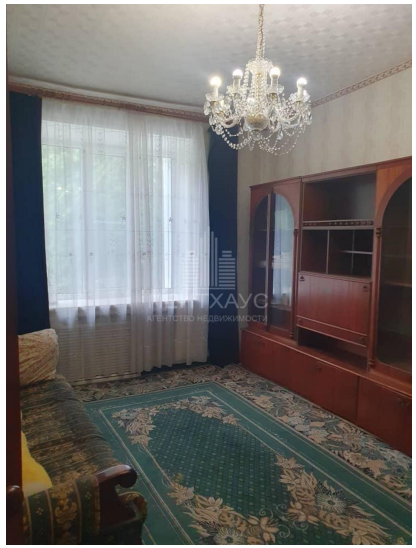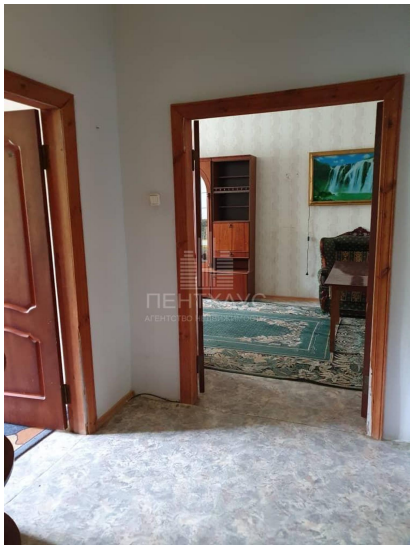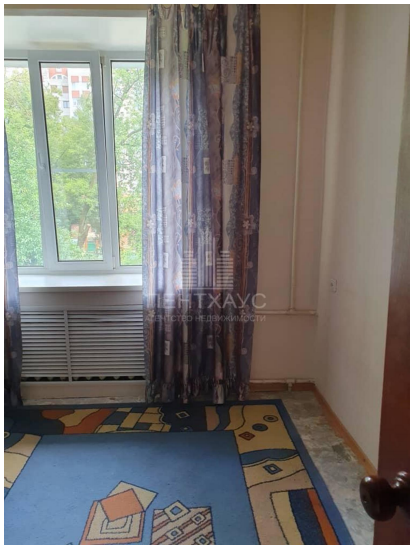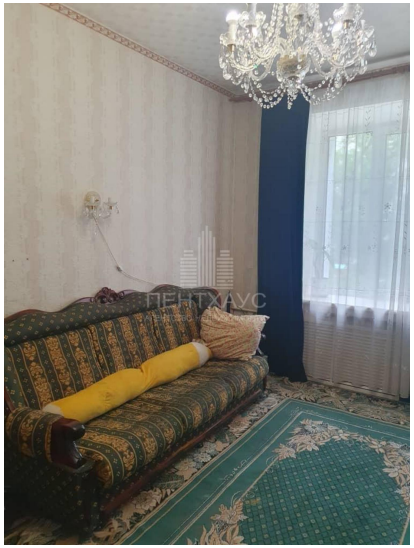
Количество комнат	3	Тип дома	кирпичный
Этаж	2	Этажей всего	3
Санузел	совмещенный с/у	Площадь комнат	15.00 кв. м
Отделка	под ключ (чистовая)	Вид из окон	на улицу и двор