Купить квартиру за 3 450 000 рублей на улица Усти-на-Лабе, 31

Владимирская область, Владимир, улица Усти-на-Лабе, 31

3 450 000 Р
88 462Р за м^2

39.00 м^2	25.00 м^2	5.00 м^2	2 из 2
Общая	Жилая	Кухня	Этаж

Код объекта: 1678885. Продается уютная двухкомнатная квартира на втором этаже кирпичного дома 1961 г. п. С хорошим качественным ремонтом, потолки 2.9 м. В комнате пластиковые окна, центральное отопление, стояки водоснабжения. Квартира очень теплая и светлая. Заезжай и живи! Мебель остается частично новым покупателям. Отлично подходит для молодой семьи, так и для сдачи в аренду. Отличное месторасположение - в шаговой доступности: остановка, детская площадка, Дом Культуры Молодёжи, бассейн, городской парк, школы, спортивные и медицинские учреждения, во дворе детский сад, магазины. Оперативный показ! Быстрый выход на сделку. Любая форма оплаты! Гарантия юридической чистоты сделки! Остались вопросы, звоните!

0 с 13.07.2025, обновлен 13.07.2025

Продавец: Собственник

Телефон: +79157713243

Характеристики

Количество комнат	2	Тип дома	кирпичный
Этаж	2	Этажей всего	2
Площадь жилая	25.00 кв. м	Площадь комнат	10.00 кв. м
Площадь кухни	5.00 кв. м		
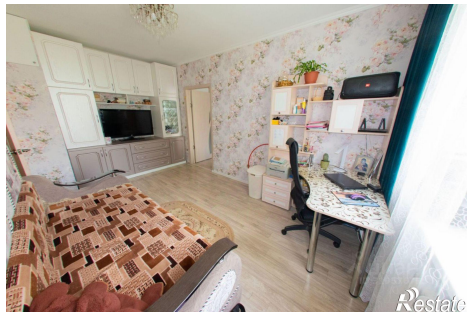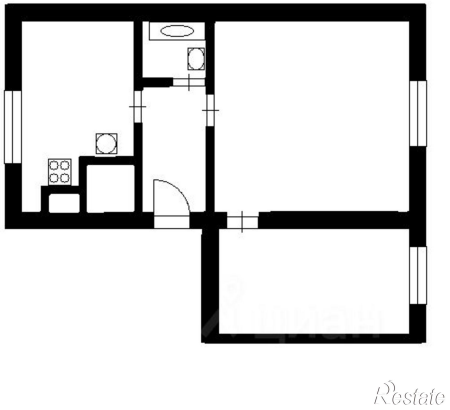
https://vladimir.restate.ru/obj/prodazha-dvuhkomnatnoy-kvartiri-ulica-usti-na-labe-31-18232284685/